

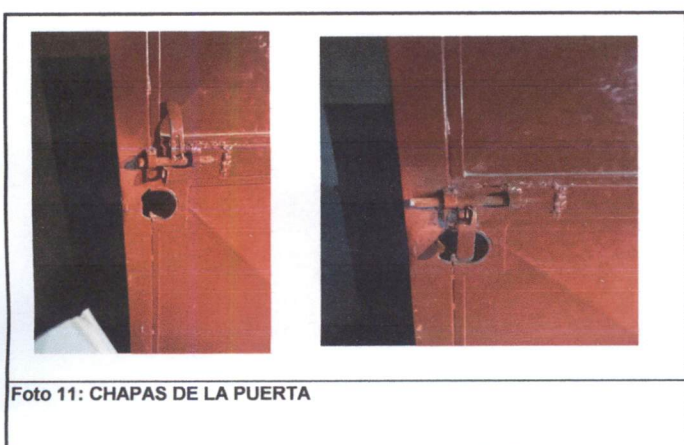



SITUACIÓN DEFICIENCIAS DETERMINADAS:      PREVIO       DURANTE       POSTERIOR

DEPARTAMENTO:	GUATEMALA	MUNICIPIO:	GUATEMALA
NOMBRE DEL ESTABLECIMIENTO:	EOUM NO. 437 J M	DIRECCIÓN DEL ESTABLECIMIENTO:	26 AV. 9 30 PARAISO II ZONA 18
ESTABLECIMIENTO:	00-18-1170-43	FECHA:	GUATEMALA 01 DE MARZO DE 2024



Observación: Si es necesario se pueden agregar hojas adicionales y actualizar el número de hojas.

Firma y Sello del Presidente de la OPF:  

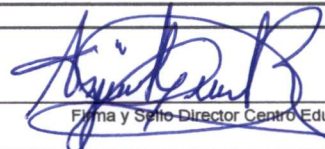
Firma y Sello Director Centro Educativo Público:  



Ministerio de Educación  
Guatemala

# REGISTRO FOTOGRÁFICO PROGRAMA DE MANTENIMIENTO DE EDIFICIOS ESCOLARES PÚBLICOS

PRA-FOR-123  
Versión 1

SITUACIÓN DEFICIENCIAS DETERMINADAS:

PREVIO

DURANTE

POSTERIOR

DEPARTAMENTO:	GUATEMALA	MUNICIPIO:	GUATEMALA
NOMBRE DEL ESTABLECIMIENTO:	EOUM NO. 437 J M	DIRECCIÓN DEL ESTABLECIMIENTO:	26 AV. 9 30 PARAISO II ZONA 18
ESTABLECIMIENTO:	00-18-1170-43	FECHA:	GUATEMALA 01 DE MARZO DE 2024



Foto1: REPARACION DE LLAVES DE LAVAMANOS



Foto19: CERCO DE PUA

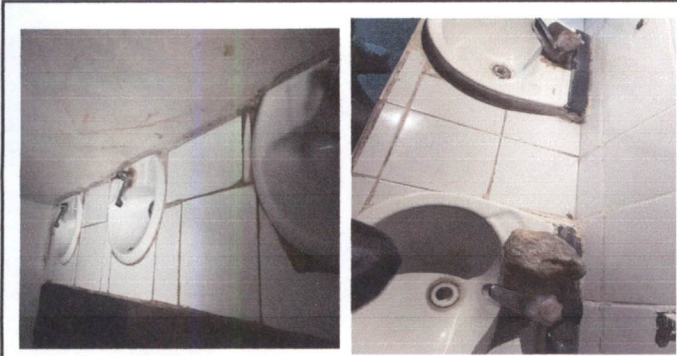

Foto 13; PINTURA EN MUROS EXTERIORES E INTERIORES



FOTO 14 Cambio de Estufa por una Industrial



Foto 15: MANTENIMIENTO DE PUERTAS DE AULAS

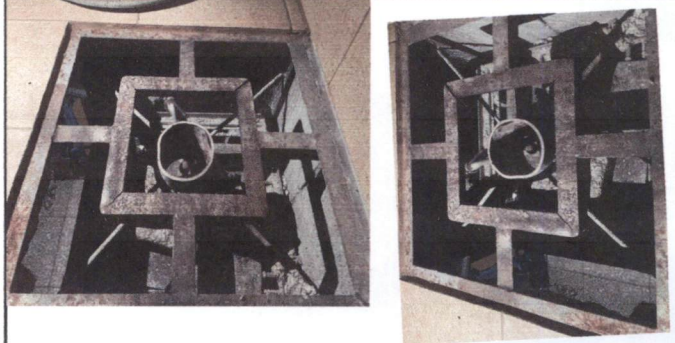

Foto 16: REPARACION DE AZULEJOS

Observación: Si es necesario se pueden agregar hojas adicionales y actualizar el número de hojas.

Firma y sello del Presidente de la Junta



Firma y Sello Director Centro Educativo Público





Ministerio de Educación  
Guatemala

# REGISTRO FOTOGRÁFICO PROGRAMA DE MANTENIMIENTO DE EDIFICIOS ESCOLARES PÚBLICOS

PRA-FOR-123  
Versión 1

SITUACIÓN DEFICIENCIAS DETERMINADAS:

PREVIO

DURANTE

POSTERIOR

DEPARTAMENTO:	GUATEMALA	MUNICIPIO:	GUATEMALA
NOMBRE DEL ESTABLECIMIENTO:	EOUM NO. 437 J M	DIRECCIÓN DEL ESTABLECIMIENTO:	26 AV. 9 30 PARAISO II ZONA 18
ESTABLECIMIENTO:	00-18-1170-43	FECHA:	01 DE MARZO DE 2024



Foto17: CONSTRUCCION DE LAVAMANOS



Foto 2:



Foto 3:

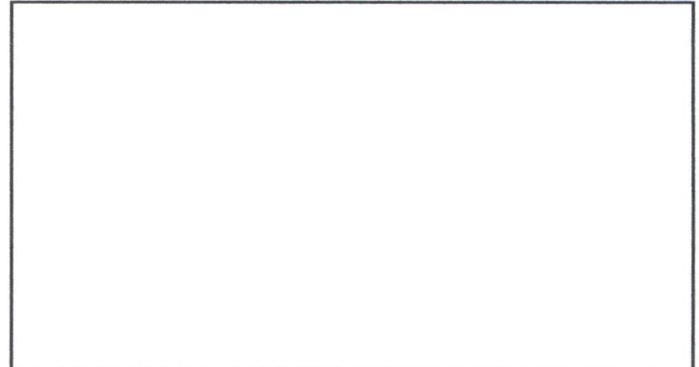

Foto 4:



Foto 5:



Foto 6:

Observación: Si es necesario se pueden agregar hojas adicionales y actualizar el número de hojas.

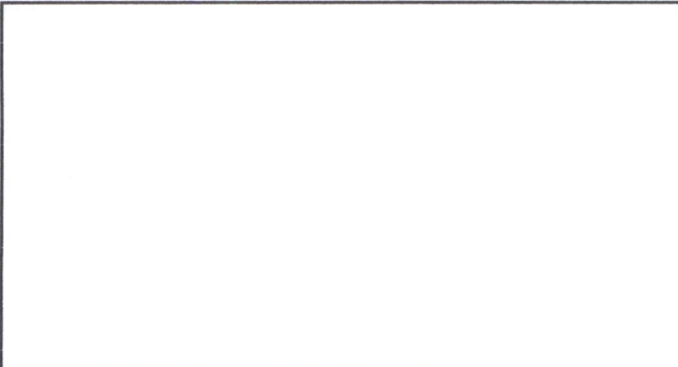
 Firma y sello del Presidente de la JUNTA ESCOLAR	 Firma y Sello Director Centro Educativo Público
---	---



Todos los documentos que se encuentran en el Sistema de Gestión de la Calidad son los documentos actualizados y controlados.