

SITUACIÓN DEFICIENCIAS DETERMINADAS

PREVIO

DURANTE

POSTERIOR

DEPARTAMENTO:	Guatemala	MUNICIPIO:	Guatemala
NOMBRE DEL ESTABLECIMIENTO:	Escuela Oficial Urbana Mixta No.621	DIRECCIÓN DEL ESTABLECIMIENTO:	16 Av. 4-84 zona 18 Colonia Renacimiento Municipal
CÓDIGO DEL ESTABLECIMIENTO:	00-18-1168-43	FECHA:	20/06/2024



Foto 1: Mantenimiento porton de metal



Foto 2: Mantenimiento porton de metal



Foto 3: Mantenimiento porton de metal



Foto 4: Mantenimiento de porton de metal y techo para proteccion



Foto 5: Pintura en muros exteriores e interiores



Foto 6: Pintura en muros exteriores e interiores

Observación: Si es necesario se pueden agregar hojas adicionales y actualizar el número de hojas.

Fuercoguo

Firma y sello del Presidente de la OPE



[Signature]

Firma y Sello Director Centro Educativo Público



SITUACIÓN DEFICIENCIAS DETERMINADAS PREVIO DURANTE POSTERIOR

DEPARTAMENTO:	Guatemala	MUNICIPIO:	Guatemala
NOMBRE DEL ESTABLECIMIENTO:	Escuela Oficial Urbana Mixta No.621	DIRECCIÓN DEL ESTABLECIMIENTO:	16 Av. 4-84 zona 18 Colonia Renacimiento Municipal
ESTABLECIMIENTO:	00-18-1168-43	FECHA:	20/06/2024



Foto 7: Reparación de piso de torta de concreto baño



Foto 8: Reparación de piso de torta de concreto baño

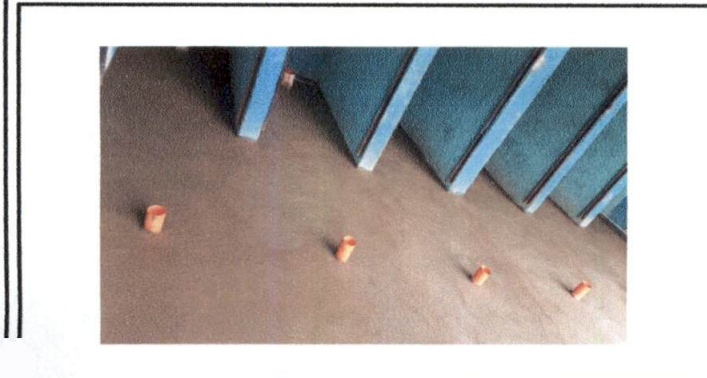

Foto 9: Suministro de reposadera y drenajes en baños



Foto 10: Suministro de reposadera y drenajes en baños



Foto 11: Suministro de azulejo en paredes de baños

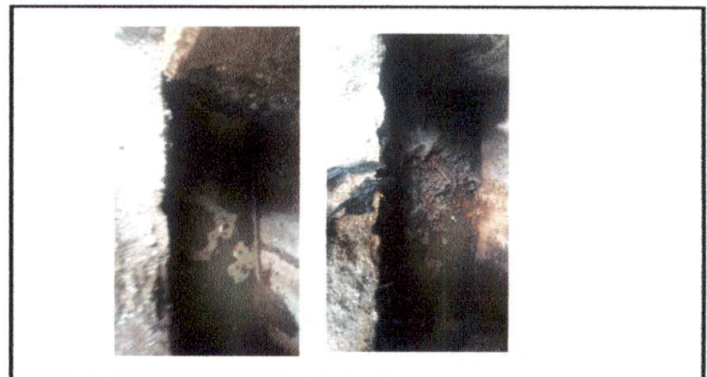

Foto 12: Suministro de piletas para lavamanos

Observación: Si es necesario se pueden agregar hojas adicionales y actualizar el número de hojas.

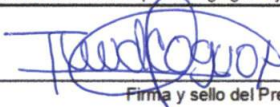
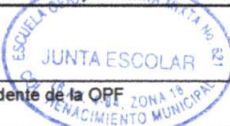
Firma y sello del Presidente de la OPE



Firma y Sello Director Centro Educativo Público

SITUACIÓN DEFICIENCIAS DETERMINADAS

PREVIO

DURANTE

POSTERIOR

DEPARTAMENTO:	Guatemala	MUNICIPIO:	Guatemala
NOMBRE DEL ESTABLECIMIENTO:	Escuela Oficial Urbana Mixta No.621	DIRECCIÓN DEL ESTABLECIMIENTO:	16 Av. 4-84 zona 18 Colonia Renacimiento Municipal
ESTABLECIMIENTO:	00-18-1168-43	FECHA:	20/06/2024



Foto 13: Mantenimiento a estructura a puerta de metal de sanitarios



Empty space for a second caption.

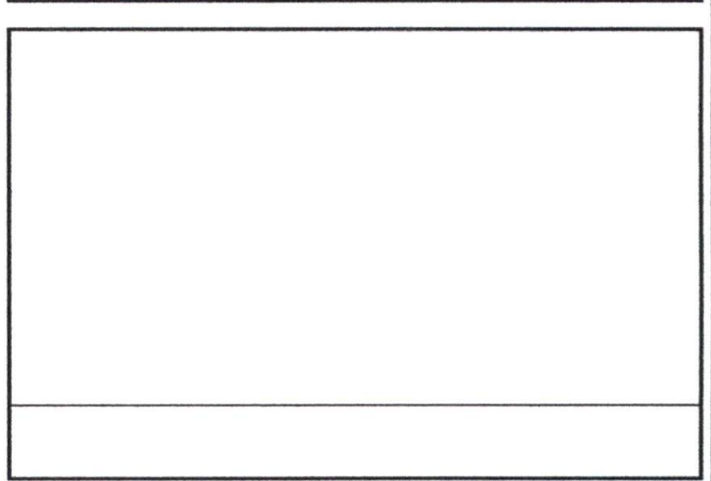
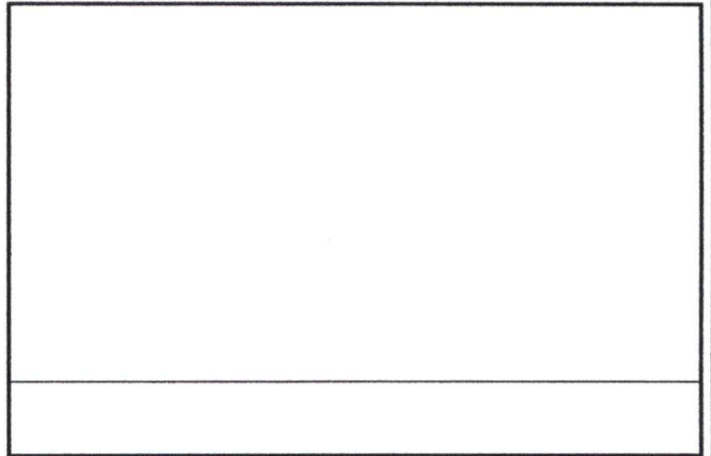
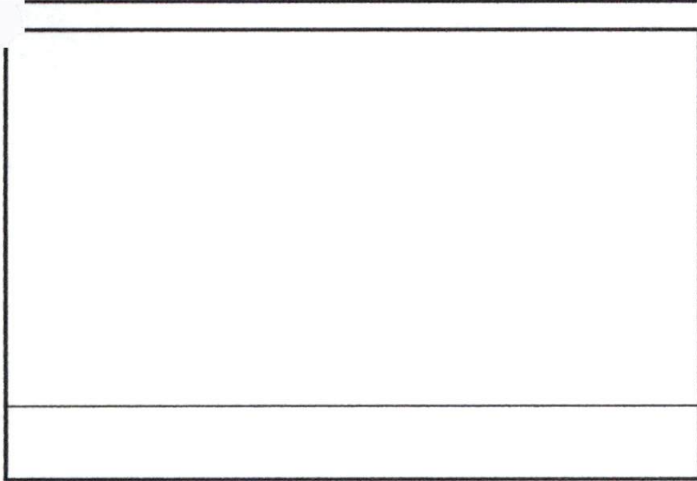
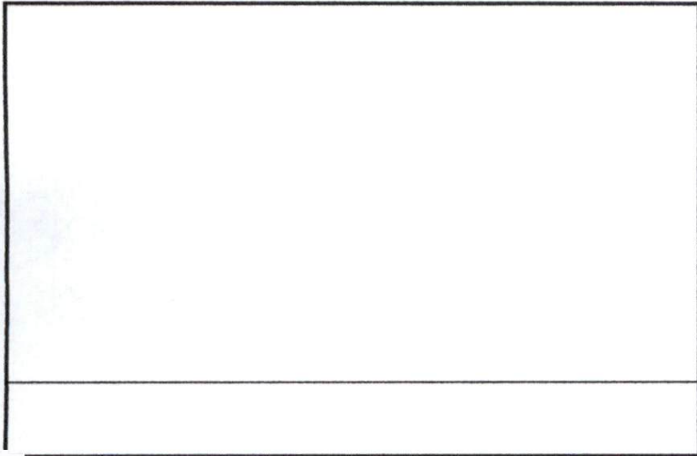

Observación: Si es necesario se pueden agregar hojas adicionales y actualizar el número de hojas.

[Handwritten signature]



[Handwritten signature]

Escuela Oficial Urbana
Mixta No. 621
DIRECCIÓN:
Guatemala