



Ministerio de Educación  
Guatemala

# REGISTRO FOTOGRÁFICO PROGRAMA DE MANTENIMIENTO DE EDIFICIOS ESCOLARES PÚBLICOS

PRA-FOR-123  
Versión 1

SITUACIÓN DEFICIENCIAS DETERMINADAS

PREVIO

DURANTE

POSTERIOR

|                             |   |                                |  |
|-----------------------------|---|--------------------------------|--|
| DEPARTAMENTO:               | GUATEMALA   | MUNICIPIO:                     | GUATEMALA                                  |
| NOMBRE DEL ESTABLECIMIENTO: | INSTITUTO NACIONAL DE EDUCACIÓN BÁSICA COLONIA MAYA, ZONA 18 JM | DIRECCIÓN DEL ESTABLECIMIENTO: | LOTE 1, MANZANA 9 "A" COLONIA MAYA ZONA 18 |
| CÓDIGO DEL ESTABLECIMIENTO: | 00-18-1055-45   | FECHA:                         | 20 DE FEBRERO DE 2024                      |



Foto 1: Vista panorámica del Módulo 1. Grados que ocupa: Primero Básico, Secciones A, B, C, D y E ; Segundo Básico, Sección "A". Más de 40 años con techo de Duralita.



Foto 2: Sustitución de lamina Duralita, por lamina troquelada aluzinc calibre 26. Módulo 1, Vista Superior.



Foto 3: daño en cubierta de Duralita en el salón que ocupa Segundo Básico, Sección "A"

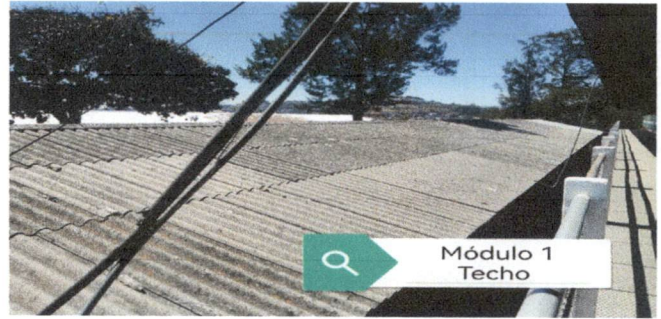

Foto 4: daño en cubierta de Duralita en el salón que ocupa Primero Básico, Sección "C"

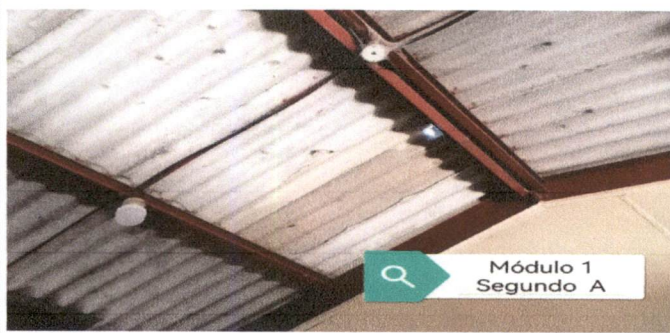

Foto 5: daño en cubierta de Duralita, en el salón que ocupa Primero Básico, Sección "B"



Foto 6: Falta de capote entre cubiertas en el Salón que ocupa Primero Básico, Sección "A",

Observación: Si es necesario se pueden agregar hojas adicionales y actualizar el número de hojas.

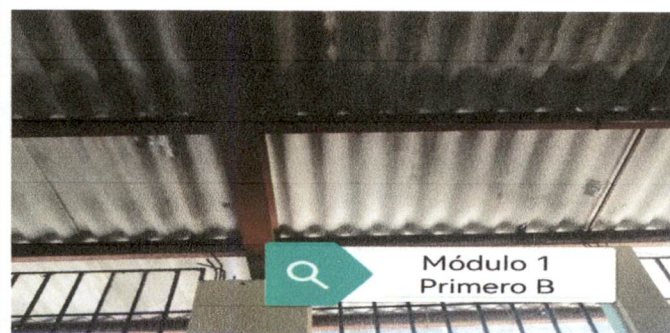
Firma y sello del Presidente de la OPE

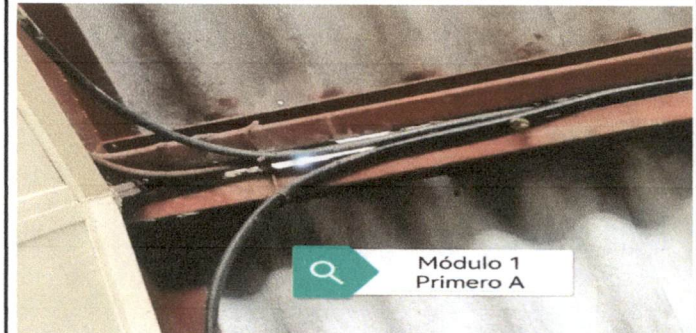

Firma y Sello Director Centro Educativo Público

