



Ministerio de Educación
GUATEMALA

REGISTRO FOTOGRÁFICO PROGRAMA DE MANTENIMIENTO DE EDIFICIOS ESCOLARES PÚBLICOS

PRA-FOR-123
Versión 1

SITUACIÓN DEFICIENCIAS DETERMINADAS

PREVIO

DURANTE

POSTERIOR

DEPARTAMENTO:	Guatemala	MUNICIPIO:	Guatemala
NOMBRE DEL ESTABLECIMIENTO:	Escuela Oficial de Párvulos	DIRECCIÓN DEL ESTABLECIMIENTO:	60 avenida 16-55 El Chato zona 18
CÓDIGO DEL ESTABLECIMIENTO:	00-18-0175-42	FECHA:	01 de marzo de 2,024



Foto 1: Sustrucción de lámina en las áreas de cocina, clases de párvulos 2 "A", párvulos 3 "A", párvulos 3 "B" párvulos 3 "C" y bodega.



Foto 2: Instalación de ventanas de metal en el área de cocina.

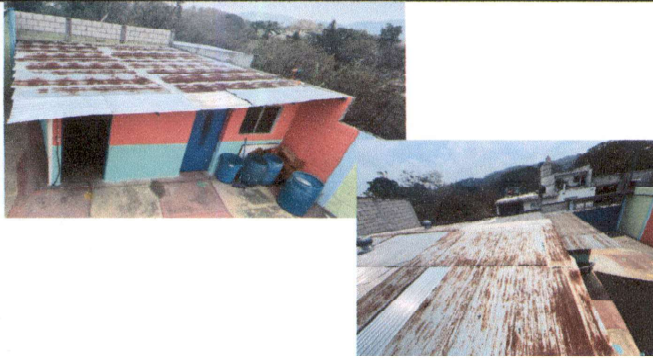

Foto 3: sustrucción de piso de torta de concreto por piso de granito en el área de cocina, clase de párvulos 3 "C" y bodega.

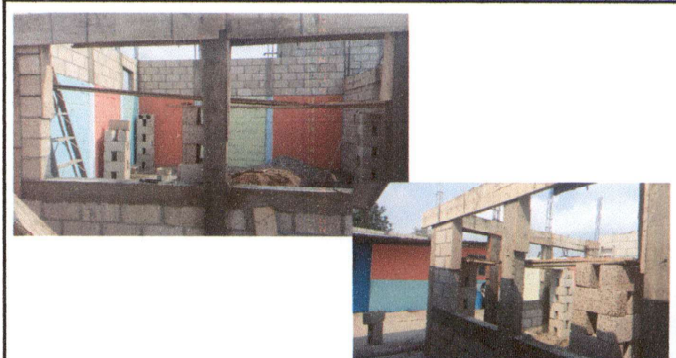

Foto 4: Sustrucción de canales de metal, reparación de baja de agua pluvial y sustrucción de soporte de metal para canal.



Foto 5: Mantenimiento a portones de metal de la entrada principal de la escuela (lijado y aplicación de pintura).

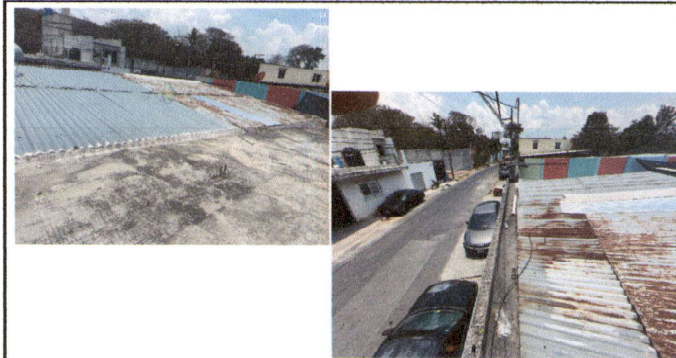

Foto 6: Sustrucción de lámparas tipo LED en las área de cocina, clases de párvulos 2 "A", párvulos 3 "A" y párvulos 3 "C".

Observación: Si es necesario se pueden agregar hojas adicionales y actualizar el número de hojas.

Firma y sello del Presidente de la OPF



Firma y Sello Director Centro Educativo Público





**REGISTRO FOTOGRÁFICO
PROGRAMA DE MANTENIMIENTO DE EDIFICIOS ESCOLARES PÚBLICOS**

PRA-FOR-123
Versión 1

Ministerio de Educación
GUATEMALA

SITUACIÓN DEFICIENCIAS DETERMINADAS

PREVIO

DURANTE

POSTERIOR

DEPARTAMENTO:	Guatemala	MUNICIPIO:	Guatemala
NOMBRE DEL ESTABLECIMIENTO:	Escuela Oficial de Párvulos	DIRECCIÓN DEL ESTABLECIMIENTO:	60 avenida 16-55 El Chato zona 18
CÓDIGO DEL ESTABLECIMIENTO:	00-18-0175-42	FECHA:	01 de marzo de 2,024



Foto 7: Sustitución de deposito de agua 1700 lt.



Foto 8: Instalación de balcones de metal en el área de párvulos 2 "B" y párvulos 3 "C" y área de cocina.



Foto 9: Instalación de pila en el área de cocina

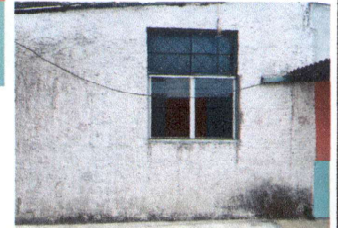
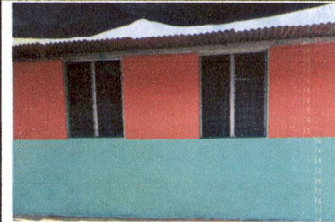

Foto 10: Fabricación e instalación de puerta de metal en el área de cocina.

Observación: Si es necesario se pueden agregar hojas adicionales y actualizar el número de hojas.

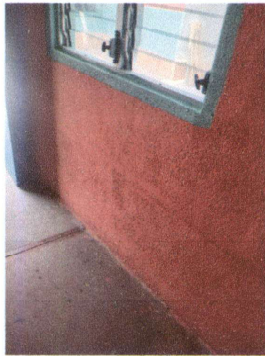
Firma y Sello del Presidente de la OPF



Firma y Sello Director Centro Educativo Público

