

SITUACIÓN DEFICIENCIAS DETERMINADAS      PREVIO       DURANTE       POSTERIOR

DEPARTAMENTO:	GUATEMALA	MUNICIPIO:	GUATEMALA
NOMBRE DEL ESTABLECIMIENTO:	EOUM No. 1005 SANTA BÁRBARA, J.M.	DIRECCIÓN DEL ESTABLECIMIENTO:	LOTE 117 SECTOR 4 KILOMETRO 15.5 RUTA AL ATLÁNTICO 18 COLONIA SANTA BÁRBARA
CÓDIGO DEL ESTABLECIMIENTO:	00-18-0174-43	FECHA:	19/06/2024



Foto 1: Lamina troquelada aluzinc calibre 26 (3 salones)



Foto 2: Lamina troquelada aluzinc calibre 26 (3 salones).



Foto 3: Desmantelar aula de madera y metal.



Foto 4: Desmantelar aulas de madera y metal.



Foto 5: Aulas a desmontar por deterioro, para sustituir con materiales nuevos

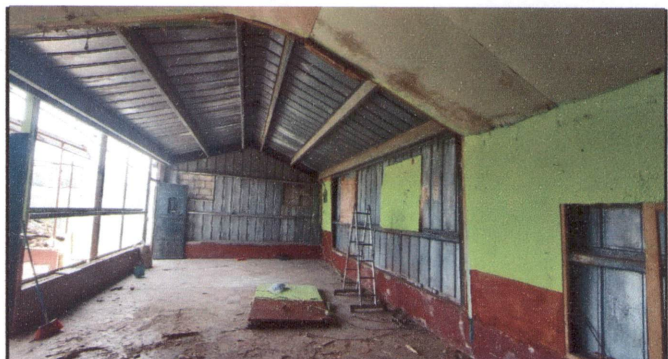

Foto 6: Aulas a desmontar por deterioro, para sustituir con materiales nuevos

Observación: Si es necesario se pueden agregar hojas adicionales y actualizar el número de hojas.

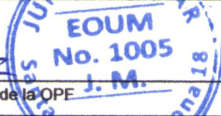
Firma y sello del Presidente de la OPE  
  

Firma y Sello Director Centro Educativo Público  
  
 Escuela Oficial Rural Mixta  
 "Santa Bárbara" J. M.  
 DIRECCIÓN  
 Km. 15.5 Ruta al Atlántico, zona 18

SITUACIÓN DEFICIENCIAS DETERMINADAS      PREVIO       DURANTE       POSTERIOR

DEPARTAMENTO:	GUATEMALA	MUNICIPIO:	GUATEMALA
NOMBRE DEL ESTABLECIMIENTO:	EOUM No. 1005 SANTA BÁRBARA, J.M.	DIRECCIÓN DEL ESTABLECIMIENTO:	LOTE 117 SECTOR 4 KILOMETRO 15.5 RUTA AL ATLÁNTICO
ESTABLECIMIENTO:	00-18-0174-43	FECHA:	19/06/2024



Foto 7: Sustitución de estructura de soporte de madera por metal, desmontaje de madera por metal e instalación de costaneras.



Foto 8: Sustitución de estructura de soporte de madera por metal, desmontaje de madera por metal e instalación de costaneras.

Observación: Si es necesario se pueden agregar hojas adicionales y actualizar el número de hojas.

Irma Ortiz  
Firma y sello del Presidente de la OPE



Firma y Sello Director Centro Educativo Público

Escuela Oficial Rural Mixta  
"Santa Bárbara" J. M.  
DIRECCIÓN  
Km. 15.5 Ruta al Atlántico, zona 18