

SITUACIÓN DEFICIENCIAS DETERMINADAS

PREVIO

DURANTE

POSTERIOR

DEPARTAMENTO:	GUATEMALA	MUNICIPIO:	GUATEMALA
NOMBRE DEL ESTABLECIMIENTO:	EOUM No. 1005 SANTA BÁRBARA, J.M.	DIRECCIÓN DEL ESTABLECIMIENTO:	LOTE 117 SECTOR 4 KILOMETRO 15.5 RUTA AL ATLÁNTICO 18 COLONIA SANTA BÁRBARA
CÓDIGO DEL ESTABLECIMIENTO:	00-18-0174-43	FECHA: 20/02/2024	



Foto 1: Sustitución de lámina, por lamina troquelada aluzinc calibre 26 (3 salones), desmontaje de lámina antigua e instalación de lámina nueva.



Foto 2: Sustitución de lámina, por lamina troquelada aluzinc calibre 26 (3 salones), desmontaje de lámina antigua e instalación de lámina nueva.



Foto 3: Desmantelar aula de madera y metal, levantamiento y sustitución de aulas de block



Foto 4: Desmantelar aulas de madera y metal, levantamiento y sustitución de aulas de block



Foto 5: Impermeabilización de muro de contención con impermeabilizante



Foto 6: Impermeabilización de muro de contención con impermeabilizante

Observación: Si es necesario se pueden agregar hojas adicionales y actualizar el número de hojas.

<p><i>Irma Ortiz</i> Firma y sello del Presidente de la OPE</p>	<p><i>[Signature]</i> Firma y Sello Director Centro Educativo Público</p>
---	---

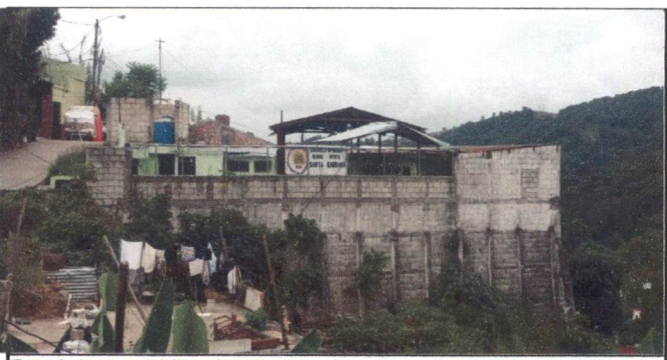

SITUACIÓN DEFICIENCIAS DETERMINADAS

PREVIO

DURANTE

POSTERIOR

DEPARTAMENTO:	GUATEMALA	MUNICIPIO:	GUATEMALA
NOMBRE DEL ESTABLECIMIENTO:	EOUM No. 1005 SANTA BÁRBARA, J.M.	DIRECCIÓN DEL ESTABLECIMIENTO:	LOTE 117 SECTOR 4 KILOMETRO 15.5 RUTA AL ATLÁNTICO
ESTABLECIMIENTO:	00-18-0174-43	FECHA:	20/02/2024



Foto 7: Sustitución de estructura de soporte de madera por metal, desmontaje de madera por metal e instalación de costaneras.



Foto 8: Sustitución de estructura de soporte de madera por metal, desmontaje de madera por metal e instalación de costaneras.



Foto 9: Sustitución de tomacorrientes dobles.



Foto 10: Sustitución de tomacorrientes dobles.



Foto 11: Sustitución de interruptores simples y compuestos.



Foto 12: Sustitución de ducto eléctrico mas accesorios

Observación: Si es necesario se pueden agregar hojas adicionales y actualizar el número de Hojas.

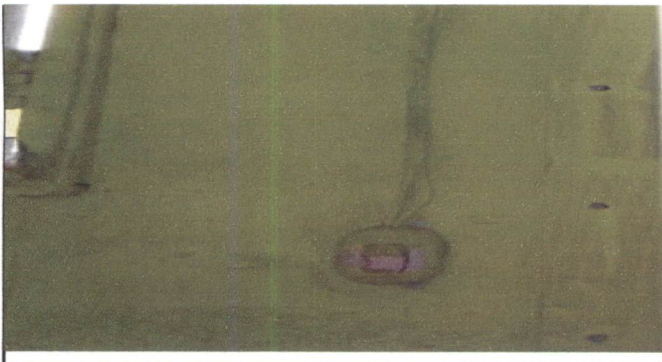
Irma Ortiz

Firma y sello del Presidente de la ORF

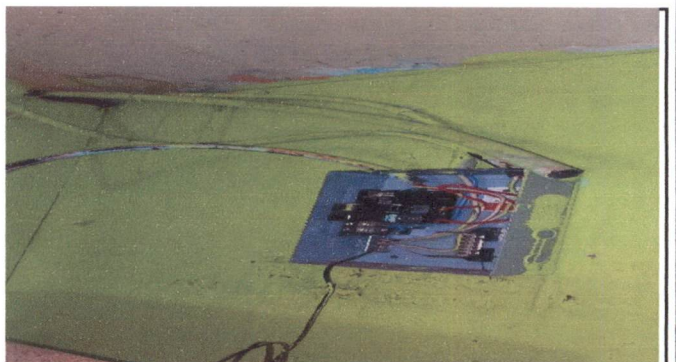

[Handwritten Signature]

Firma y Sello Director Centro Educativo Público

Escuela Oficial Rural Mixta
"Santa Bárbara" J.M.
DIRECCIÓN:
Km. 15.5 Ruta al Atlántico
Zona 18
Guatemala, C. A.

SITUACIÓN DEFICIENCIAS DETERMINADAS

PREVIO

DURANTE

POSTERIOR

DEPARTAMENTO:	GUATEMALA	MUNICIPIO:	GUATEMALA
NOMBRE DEL ESTABLECIMIENTO:	EOUM No. 1005 SANTA BÁRBARA, J.M.	DIRECCIÓN DEL ESTABLECIMIENTO:	LOTE 117 SECTOR 4 KILOMETRO 15.5 RUTA AL ATLÁNTICO
ESTABLECIMIENTO:	00-18-0174-43	FECHA:	20/02/2024



Foto 13: Reparación de cableado eléctrico.



Foto 14: Sustitución y reparación de cableado eléctrico.

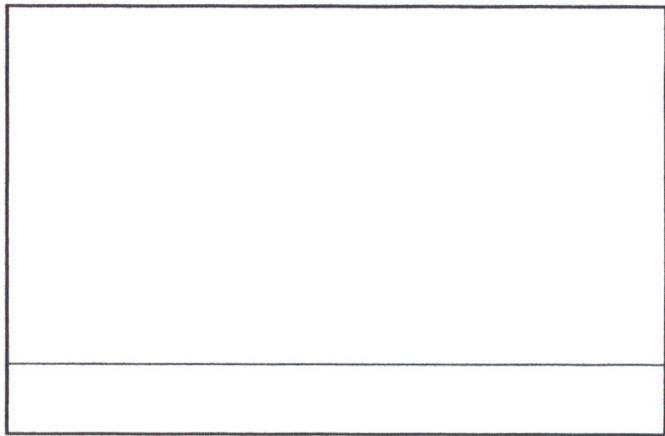
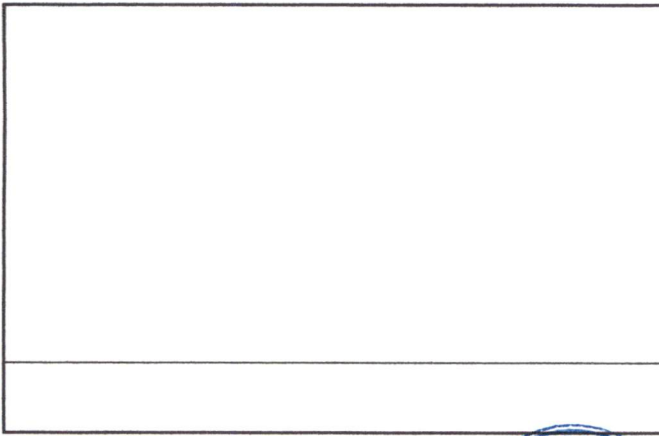
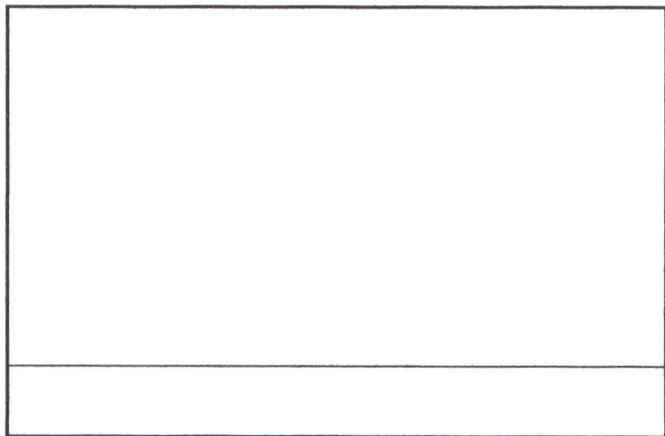
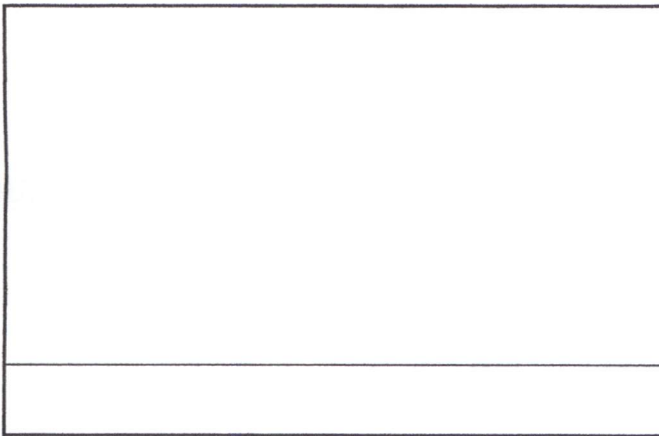

Observación: Si es necesario se pueden agregar hojas adicionales y actualizar el número de hojas.

Irma ortiz

Firma y sello del Presidente de la OPE



[Handwritten Signature]

Firma y Sello Director Centro Educativo Público

Escuela Oficial Rural Mixta
"Santa Bárbara" J.M.
DIRECCIÓN
Km. 15.5 Ruta al Atlántico, zona 18
Guatemala, C.A.