



Ministerio de Educación
Guatemala

REGISTRO FOTOGRÁFICO PROGRAMA DE MANTENIMIENTO DE EDIFICIOS ESCOLARES PÚBLICOS

PRA-FOR-123
Versión 1

SITUACIÓN DEFICIENCIAS DETERMINADAS

PREVIO

DURANTE

POSTERIOR

DEPARTAMENTO:	Guatemala	MUNICIPIO:	Guatemala
NOMBRE DEL ESTABLECIMIENTO:	Instituto Nacional de Educación Básica	DIRECCIÓN DEL ESTABLECIMIENTO:	25 Avenida 17-00 zona 18 Colonia Santa Elena III
CÓDIGO DEL ESTABLECIMIENTO:	00-18-0009-45	FECHA:	27 DE MAYO DE 2024



FOTO 1: REPARACION DE PISO DE TORTA DE CONCRETO POR PISO CERAMICO



FOTO 2: SUSTITUCION DE PISO DE TORTA DE CONCRETO POR PISO CERAMICO DE PATIO



FOTO 3: SUSTITUCION DE CANAL DE METAL POR CANAL DE PVC



FOTO 4: REPARACION DE BAJADA DE AGUA PLUVIAL, TUBO PVC 3"

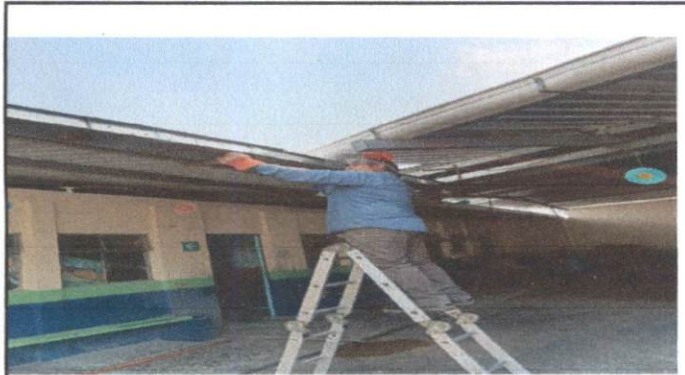

FOTO 5: SUSTITUCION DE SOPORTE O PESCANTE DE METAL PARA CANAL GAZA 4", PLANA DE 1" x 1/4", DE 0.35 mm ANCHO



FOTO 6: SUSTITUCION DE LLAVE DE CHORRO

Observación: Si es necesario se pueden agregar hojas adicionales y actualizar el número de hojas.

Firma y sello del Presidente de la OPF



Firma y Sello Director Centro Educativo Público

