



**REGISTRO FOTOGRÁFICO
PROGRAMA DE MANTENIMIENTO DE EDIFICIOS ESCOLARES PÚBLICOS**

Ministerio de Educación
G U A T E M A L A

SITUACIÓN DEFICIENCIAS DETERMINADAS

PREVIO

DURANTE

POSTERIOR

DEPARTAMENTO:	Guatemala	MUNICIPIO:	Guatemala
NOMBRE DEL ESTABLECIMIENTO:	EORM Santa Delfina JM	DIRECCIÓN DEL ESTABLECIMIENTO:	Km. 16.5 Ruta al Atlántico Lote 3 A Sección C Colonia Santa
CÓDIGO DEL ESTABLECIMIENTO:	00-17-7484-43	FECHA:	01 de marzo de 2,024



Foto 01: Sustitución de lámina del escenario por lámina troquelada de Aluzinc calibre 26 con instalación y materiales incluidos.



Foto 02: Sustitución de canal PVC por aluzinc calibre 26. Dicho canal tendrá una carrera a todo lo largo del techo superior lo cual irá sostenida por una armadura de costanera de 3" X 2"

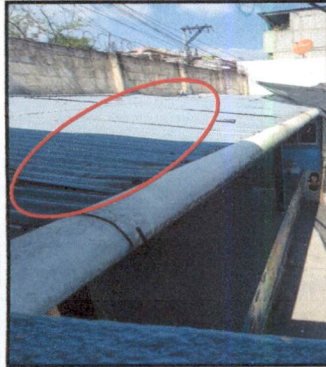

Foto 03: Sustitución de canal de PVC en el escenario en su totalidad y cambio de forma a dos aguas se colocarán canales cuadrados de aluzinc calibre 26 con tope con su respectiva bajada

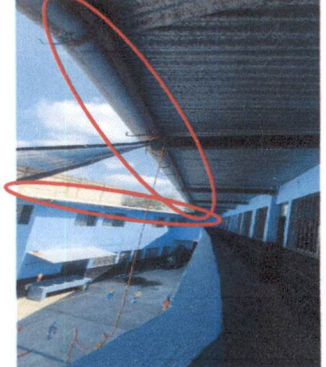

Foto 04: Sustitución de lámina de aula 2do nivel por lámina troquelada de aluzinc calibre 26 con instalación incluida

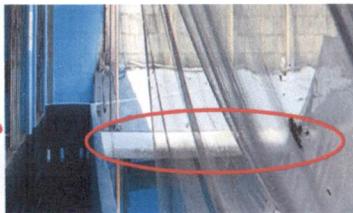

Foto 05: Levantado de pared del fondo del pasillo segundo nivel, dicha pared se levantará de block en forma triangular y su terminación será en área gris



Foto 06: Pintura de aceite anticorrosiva, pintura de aceite, thinner laca en zócalos exteriores en aulas color negro, puertas por dentro y por fuera

Observación: Si es necesario se pueden agregar hojas adicionales y actualizar el número de hojas.

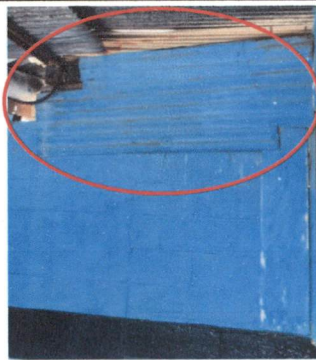
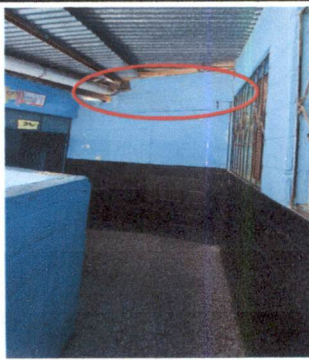
[Handwritten Signature]

Firma y sello del Presidente de la OPF

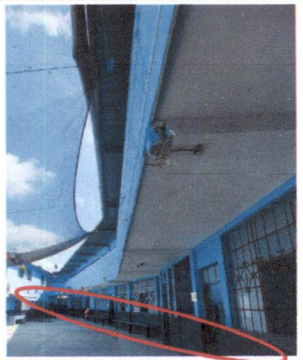

[Handwritten Signature]

Firma y Sello Director Centro Educativo Público





**REGISTRO FOTOGRÁFICO
PROGRAMA DE MANTENIMIENTO DE EDIFICIOS ESCOLARES PÚBLICOS**

PRA-FOR-123
Versión 1

Ministerio de Educación
GUATEMALA

SITUACIÓN DEFICIENCIAS DETERMINADAS

PREVIO

DURANTE

POSTERIOR

DEPARTAMENTO:	Guatemala	MUNICIPIO:	Guatemala
NOMBRE DEL ESTABLECIMIENTO:	EORM Santa Delfina JM	DIRECCIÓN DEL ESTABLECIMIENTO:	Km. 16.5 Ruta al Atlántico Lote 3 A Sección C Colonia Santa
CÓDIGO DEL ESTABLECIMIENTO:	00-17-7484-43	FECHA:	01 de marzo de 2,024



Foto 07: Instalación de canal aluzinc en aula superior, se instalará una estructura metálica para soportar un canal cuadrado tipo aluzinc calibre 26 con tope y una bajada de 3"



Foto 08: La losa será fundida con las dimensiones de 1.50 m2 X 2.20 m2, dicha losa llevará armadura en hierro de media y bastones de 3/8, se considera fundir 1 zapata de 80X80 cm, y una profundidad de 40 cm



Foto 09 Sustitución de piso de granito del escenario del establecimiento por piso de granito

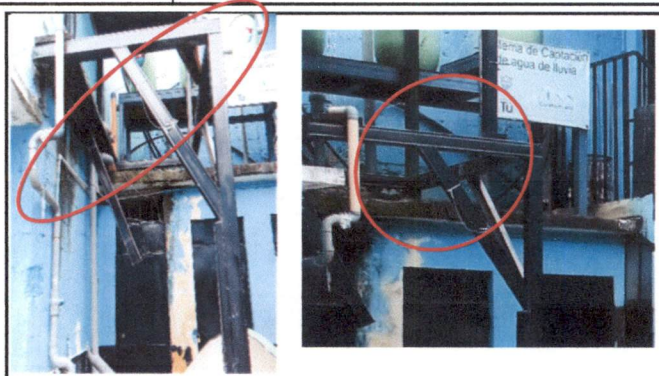

Foto 10: Reparación de pared del escenario y colocación de piso de cerámico de 43 centímetros esmaltado

Foto 5:

Foto 6:

Observación: Si es necesario se pueden agregar hojas adicionales y actualizar el número de hojas.

Firma y sello del Presidente de la OPF

Firma y Sello Director Centro Educativo Público