

ITUACIÓN DEFICIENCIAS DETERMINADAS:

PREVIO

DURANTE

POSTERIOR

DEPARTAMENTO:	Guatemala	MUNICIPIO:	Guatemala
NOMBRE DEL ESTABLECIMIENTO:	EORM JM No. 614	DIRECCIÓN DEL ESTABLECIMIENTO:	Km. 12.5 Ruta al Atlántico, Caserío El Buen Pastor zona 17
CÓDIGO DEL ESTABLECIMIENTO:	00-17-7482-43	FECHA:	23 de Agosto



Foto1: VENTANAS : Sustitución de estructura de metal de ventanas en Parvulos y primero B. Se instalaran ventanas de aluminio anonizado tipo corredizas, vidrio claro de 6mm. de párvulos y primero B



Foto 2: VENTANAS: Mantenimiento a balcones de metal, incluye: desmontaje, limpieza, pintura e instalación en párvulos y primero B.

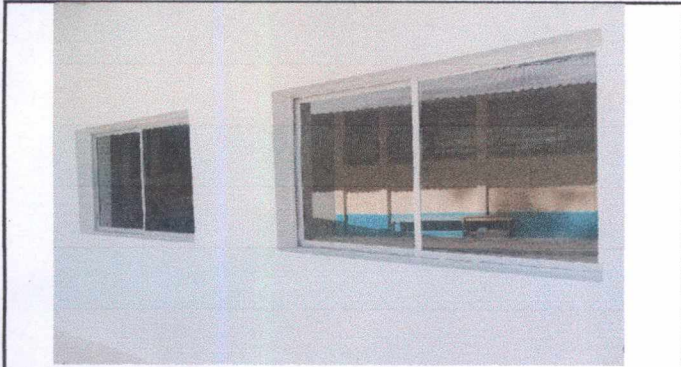

Foto 3: PISOS: Sustitución de piso de torta de concreto por piso granito. Incluye levantado de torta de cemento existente, aplicación de mezción y nivelación de suelo. En aulas de párvulos, primero B y 5to.

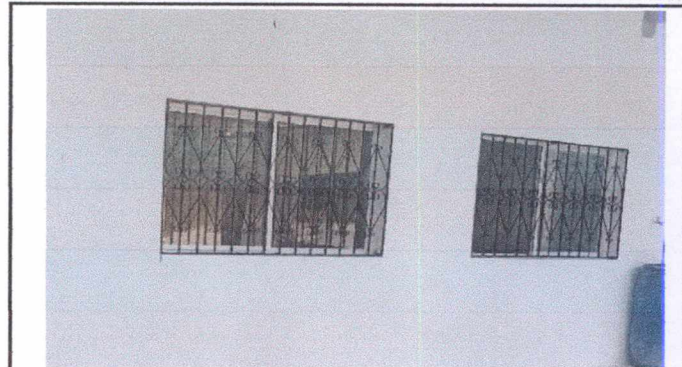

Foto 4: Sustitución de piso de torta de concreto por piso granito. Incluye levantado de torta de cemento existente, aplicación de mezción y nivelación de suelo. En aulas de párvulos, primero B y 5to.

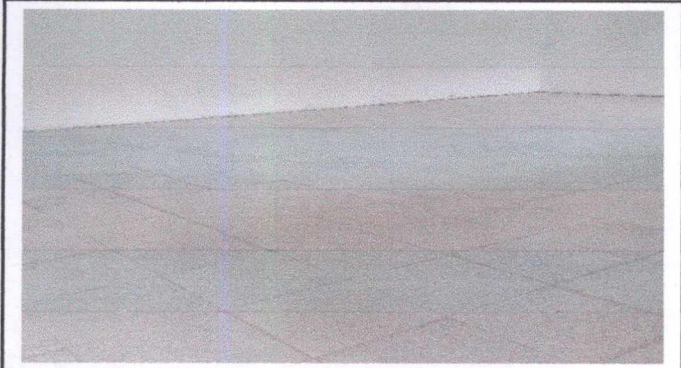

Foto 5: Pintura en muros exteriores e interiores de las aulas de párvulos, primero B y exterior de baños.



Foto 6: PINTURA: Pintura en muros exteriores e interiores de las aulas de párvulos, primero B y exterior de baños.

**Observación:** Si es necesario se pueden agregar hojas adicionales y actualizar el número de hojas.

  
Firma y sello del Presidente de la OPE

  
Firma y Sello Director Centro Educativo Público

**E.O.R.M. No. 614**  
**Km. 12.5 Ruta al Atlántico**  
**Zona 17 ó 25**  
**EL BUEN PASTOR**

ITUACIÓN DEFICIENCIAS DETERMINADAS:

PREVIO

DURANTE

POSTERIOR

DEPARTAMENTO:	Guatemala	MUNICIPIO:	Guatemala
NOMBRE DEL ESTABLECIMIENTO:	EORM JM No. 614	DIRECCIÓN DEL ESTABLECIMIENTO:	Km. 12.5 Ruta al Atlántico, Caserío El Buen Pastor zona 17
CÓDIGO DEL ESTABLECIMIENTO:	00-17-7482-43	FECHA:	23 de Agosto



Foto7: MANO DE OBRA ESPECIALIZADA (HERRERIA) : Fabricación e instalación de puertas de metal en aulas de Párvulos y primero B. incluye pintura.



Foto 8: MANO DE OBRA ESPECIALIZADA (ELECTRICIDAD) : Instalación de unidades de iluminación con lámparas a prueba de polvo y humedad, con 2 tubos led de 18 watts (incluye interruptor, ducto y cable eléctrico)



Foto 9: MANO DE OBRA ESPECIALIZADA (ELECTRICIDAD) : Instalación de unidades de iluminación en aulas de Párvulos, 1ro B y corredor.



Foto 10: (ELECTRICIDAD) Instalación de unidades de fuerza (tomacorriente) incluye cable eléctrico, y conexión a tablero para individualizar la energía eléctrica para las aulas de 1ro. A, 6to, Párvulos,



Foto 11: REPARACIÓN DE REPELLO Y CERNIDO DE PARDES: Repello y alisado del area paredes exteriores, parvulos, primero B y paredes exteriores de baños. Incluye mantenimiento de paredes por mal estado,

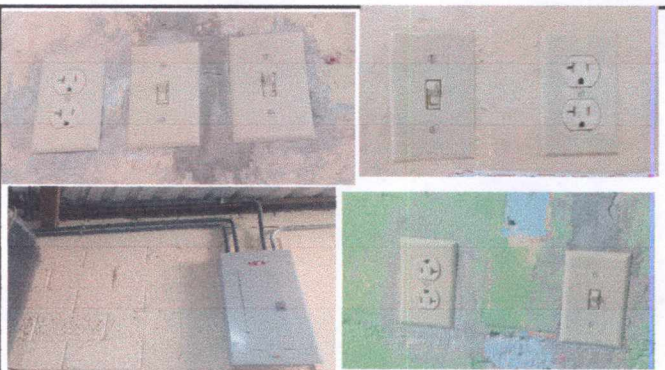

Foto 12: REPARACIÓN DE REPELLO Y CERNIDO DE PARDES: Incluye mantenimiento de paredes por mal estado, limpieza y picado de pared.

Observación: Si es necesario se pueden agregar hojas adicionales y actualizar el número de hojas.

*Mario B. B.*  
Firma y sello del Presidente de la OPE

*Edna...*  
Firma y Sello Director Centro Educativo Público

E.O.R.M. No. 614  
Km. 12.5 Ruta al Atlántico  
Zona 17 ó 25  
EL BUEN PASTOR