



Ministerio de Educación
Guatemala

REGISTRO FOTOGRÁFICO PROGRAMA DE MANTENIMIENTO DE EDIFICIOS ESCOLARES PÚBLICOS

PRA-FOR-123
Versión 1

SITUACIÓN DEFICIENCIAS DETERMINADA:

PREVIO

DURANTE

POSTERIOR

DEPARTAMENTO:	GUATEMALA	MUNICIPIO:	GUATEMALA
NOMBRE DEL ESTABLECIMIENTO:	ESCUELA OFICIAL RURAL MITA No. 614	DIRECCIÓN DEL ESTABLECIMIENTO:	KM 12.5 RUTA AL ATLANTICO CASERIO EL BUEN PASTOR ZONA 17
CÓDIGO DEL ESTABLECIMIENTO:	00-17-7482-43	FECHA:	20 DE JUNIO DE 2024



Foto 1: CUBIERTA DE LÁMINA: Sustitución de lámina, por lámina troquelada aluzinc calibre 26. en aula de párvulos y 1ro. B



Foto 2: ESTRUCTURA DE TECHO: Mantenimiento a estructura de soporte de metal y sustitución de estructura de soporte de metal por metal, en aula de párvulos y 1ro. B



Foto 3: CANALES: instalación de canal de metal interno en el aula de 6to.

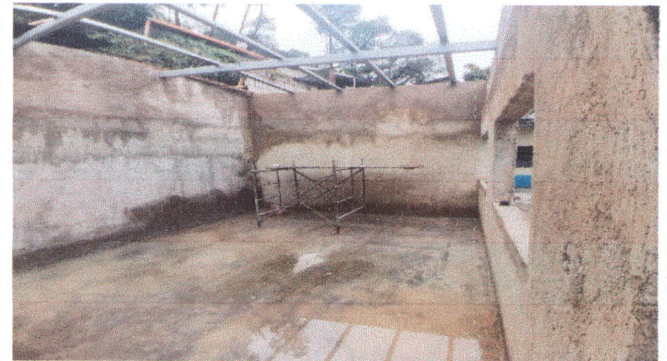

Foto 4: Sustitución de canal de metal y Sustitución de soporte o pescante de metal para canal, frente a párvulos, 1ro. B y baños. Eliminación de postes de metal.

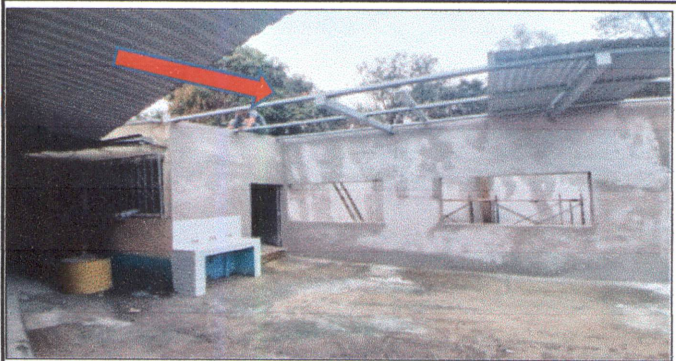

Foto 5: Reparación de bajada de agua pluvial, tubo PVC 4" que se encuentran a la par de los baños, frente a prepa y a la par de 6to.



Foto 6: MUROS PERIMETRALES, REPARACION DE REPELLO Y CERNIDO DE PAREDES: Reparación de muro perimetral de block (incluye levantado de altura), Repello en muro (incluye limpieza), Cernido en muro. En aulas de párvulos y 1ro. B.

Observación: Si es necesario se pueden agregar hojas adicionales y actualizar el número de hojas.

M. B. B.

Firma y sello del Presidente de la OPF



Guayla...

Firma y Sello Director

E.O.R.M. No. 614
Km. 12.5 Ruta al Atlántico
Zona 17 6 25
EL BUEN PASTOR