

**REGISTRO FOTOGRÁFICO DE SEGUIMIENTO Y MONITOREO A INTERVENCIÓN**

DEPARTAMENTO:	GUATEMALA	MUNICIPIO:	ZONA 17
NOMBRE DEL ESTABLECIMIENTO:	EORM NO. 607 "SONIA RINCON"	DIRECCIÓN DEL ESTABLECIMIENTO:	KM 10 RUTA AL ATLÁNTICO, ALDEA EL BEBEDERO
CÓDIGO DEL ESTABLECIMIENTO:	00-17-7480-43	FECHA DE LA INSPECCIÓN:	9/07/2024



FOTO 1: APLICACIÓN DE CERNIDO Y REPELLO EN MUROS Y CIELO DE LOS SERVICIOS SANITARIOS



FOTO 2: SUSTITUCIÓN DE INODOROS EN SERVICIOS SANITARIOS

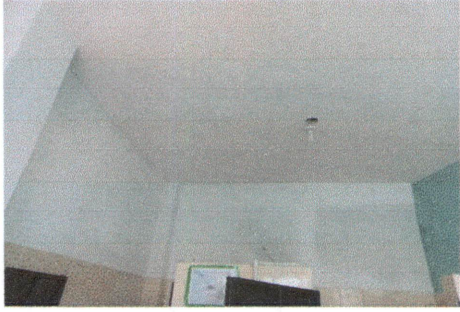

FOTO 3: INSTALACIÓN DE VENTANAS, APLICACIÓN DE REPELLO, CERNIDO Y PINTURA EN AULA DE PÁRVULOS



FOTO 4: INSTALACIÓN DE CIELO FALSO Y APLICACIÓN DE REPELLO Y CERNIDO



FOTO 5: INSTALACIÓN DE PUERTA NUEVA EN BODEGA



FOTO 6: APLICACIÓN DE REPELLO Y CERNIDO EN ÁREA DE PUNTO DE APOYO

*Jeimy Adriana Ramirez S*

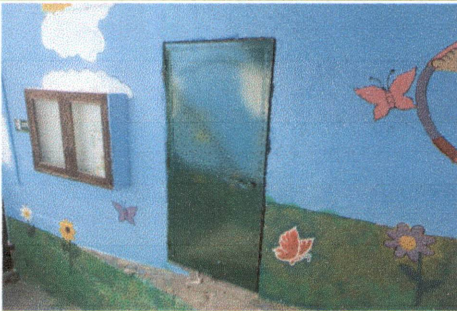
Firma y sello del Presidente de la OPF

Ministerio de Educación  
Escuela Oficial Rural Mixta No. 607 Sonia Rincón  
CONSEJO EDUCATIVO  
Km. 10.2 Ruta al Atlántico zona 17  
Guatemala, C.A.

*ANDREA BETHANCOURT*  
Arquitecta  
Colegiado No. 4627

Firma, Sello del Coordinador de Infraestructura/ Planificador de la DIEDUC

Persona de la DIEDUC que verifica  
Nombre, puesto y firma

*ANDREA BETHANCOURT*  
Arquitecta  
Colegiado No. 4627



**REGISTRO FOTOGRÁFICO DE SEGUIMIENTO Y MONITOREO A INTERVENCIÓN**

DEPARTAMENTO:	GUATEMALA	MUNICIPIO:	ZONA 17
NOMBRE DEL ESTABLECIMIENTO:	EORM NO. 607 "SONIA RINCON"	DIRECCIÓN DEL ESTABLECIMIENTO:	KM 10 RUTA AL ATLÁNTICO, ALDEA EL BEBEDERO
CÓDIGO DEL ESTABLECIMIENTO:	00-17-7480-43	FECHA DE LA INSPECCIÓN:	9/07/2024



FOTO 7: INSTALACIÓN DE PILAS DE CONCRETO



FOTO 8: INSTALACIÓN DE DEPOSITO DE AGUA



FOTO 9: APLICACIÓN DE REPELLO Y CERNIDO EN CIELO EN AULA DE 3RO.

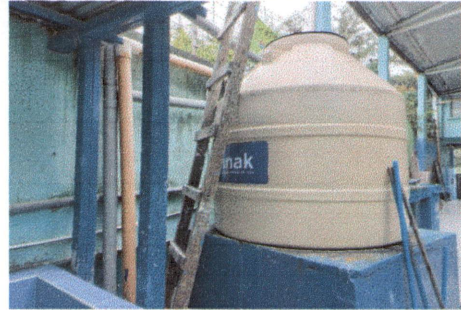

FOTO 10: INSTALACIÓN DE PISO CERÁMICO EN DIRECCIÓN



FOTO 11: APLICACIÓN DE REPELLO Y CERNIDO EN PUNTO DE APOYO INTEGRAL



FOTO 12: APLICACIÓN DE REPELLO Y CERNIDO EN MURO Y CIELO DE COCINA

*Jeimy Adriana Ramirez S*

Firma y sello del Presidente de la OPF

Ministerio de Educación  
Escuela Oficial Rural Mixta No. 607 Sonia Rincón  
**CONSEJO EDUCATIVO**  
Km. 10.2 Ruta al Atlántico zona 17  
Guatemala, C.A.

*ANDREA BETHANCOURT*  
Arquitecta  
Colegiado No. 4627

Firma, Sello del Coordinador de Infraestructura/ Planificador de la DIDEUC

*ANDREA BETHANCOURT*  
Arquitecta  
Colegiado No. 4627

Persona de la DIDEUC que verifica  
Nombre, puesto y firma