



**REGISTRO FOTOGRÁFICO
PROGRAMA DE MANTENIMIENTO DE EDIFICIOS ESCOLARES PÚBLICOS**

PRA-FOR-123
Versión 1

Ministerio de Educación
Guatemala

SITUACIÓN DEFICIENCIAS DETERMINADAS

PREVIO

DURANTE

POSTERIOR

| | | | |
|-----------------------------|------------------------------|--------------------------------|--|
| DEPARTAMENTO: | Guatemala | MUNICIPIO: | Guatemala |
| NOMBRE DEL ESTABLECIMIENTO: | EODP Anexa a EORM JM No. 614 | DIRECCIÓN DEL ESTABLECIMIENTO: | Km. 12.5 Ruta al Atlántico, Caserío El Buen Pastor zona 17 |
| CÓDIGO DEL ESTABLECIMIENTO: | 00-17-7474-42 | FECHA: | 8/05/2024 |



Foto1: VENTANAS : Sustitución de estructura de metal de ventanas en Parvulos y primero B. Se instalarán ventanas de aluminio anodizado tipo corredizas, vidrio claro de 6mm. de párvulos y primero B



Foto 2: VENTANAS: Mantenimiento a balcones de metal, incluye: desmontaje, limpieza, pintura e instalación en párvulos y primero B.



Foto 3: PISOS: Sustitución de piso de torta de concreto por piso granito. Incluye levantado de torta de cemento existente, aplicación de mezlón y nivelación de suelo. En aulas de párvulos, primero B y 5to.



Foto 4: Sustitución de piso de torta de concreto por piso granito. Incluye levantado de torta de cemento existente, aplicación de mezlón y nivelación de suelo. En aulas de párvulos, primero B y 5to.



Foto 5: Pintura en muros exteriores e interiores de las aulas de párvulos, primero B y exterior de baños.



Foto 6: PINTURA: Pintura en muros exteriores e interiores de las aulas de párvulos, primero B y exterior de baños.

Observación: Si es necesario se pueden agregar hojas adicionales y actualizar el número de hojas.

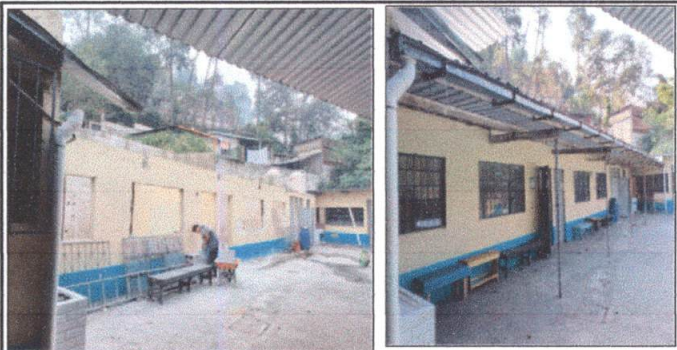
[Handwritten Signature]

Firma y sello del Presidente de la OPF



[Handwritten Signature]

Firma y Sello Director Centro Educativo Público





Ministerio de Educación
Guatemala

REGISTRO FOTOGRÁFICO PROGRAMA DE MANTENIMIENTO DE EDIFICIOS ESCOLARES PÚBLICOS

PRA-FOR-1:
Versión

SITUACIÓN DEFICIENCIAS DETERMINADA:

PREVIO

DURANTE

POSTERIOR

| | | | |
|-----------------------------|------------------------------|--------------------------------|--|
| DEPARTAMENTO: | Guatemala | MUNICIPIO: | Guatemala |
| NOMBRE DEL ESTABLECIMIENTO: | EODP Anexa a EORM JM No. 614 | DIRECCIÓN DEL ESTABLECIMIENTO: | Km. 12.5 Ruta al Atlántico, Caserío El Buen Pastor zona 17 |
| CÓDIGO DEL ESTABLECIMIENTO: | 00-17-7474-42 | FECHA: | 8/05/2024 |



Foto7: MANO DE OBRA ESPECIALIZADA (HERRERIA) : Fabricación e instalación de puertas de metal en aulas de Párvulos y primero B. incluye pintura.



Foto 8: MANO DE OBRA ESPECIALIZADA (ELECTRICIDAD) : Instalación de unidades de iluminación con lámparas a prueba de polvo y humedad, con 2 tubos led de 18 watts (incluye interruptor, ducto y cable eléctrico) en aulas de Primero A, 6to.



Foto 9: MANO DE OBRA ESPECIALIZADA (ELECTRICIDAD) : Instalación de unidades de iluminación en aulas de Párvulos, 1ro B y corredor.



Foto 10: (ELECTRICIDAD) Instalación de unidades de fuerza (tomacorriente) incluye cable eléctrico, y conexión a tablero para individualizar la energía eléctrica para las aulas de 1ro. A, 6to, Párvulos,



Foto 11: REPARACIÓN DE REPELLO Y CERNIDO DE PAREDES: Repello y alisado del area paredes exteriores, parvulos, primero B y paredes exteriores de baños. Incluye mantenimiento de paredes por mal estado,

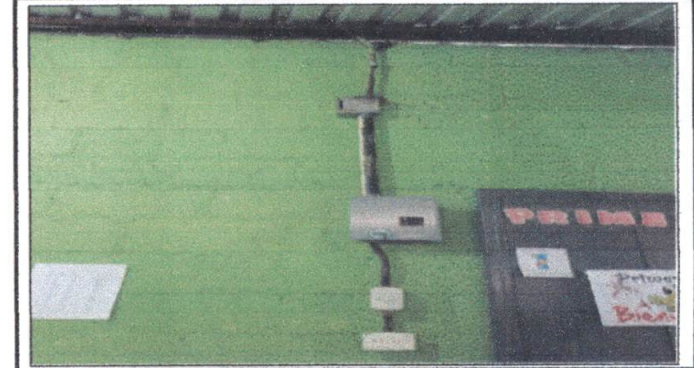
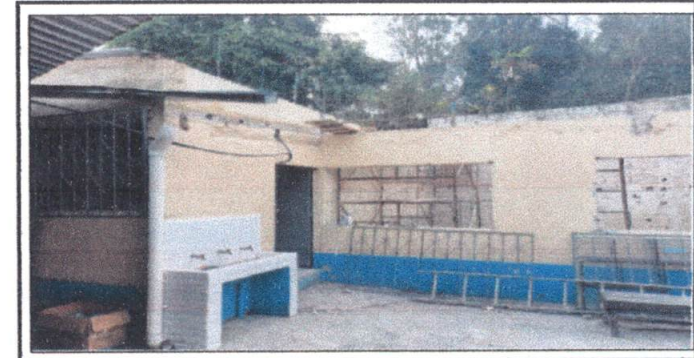

Foto 12: REPARACIÓN DE REPELLO Y CERNIDO DE PAREDES: Incluye mantenimiento de paredes por mal estado, limpieza y picado de pared.

Observación: Si es necesario se pueden agregar hojas adicionales y actualizar el número de hojas.

Firma y sello del Presidente de la OPF

E.O.R.M. No. 614
Km. 12.5 Ruta al Atlántico
Zona 17 ó 25
Firma y Sello Director Centro Educativo Público
EL BUEN PASTOR