

SITUACIÓN DEFICIENCIAS DETERMINADAS PREVIO DURANTE POSTERIOR

DEPARTAMENTO:	Guatemala	MUNICIPIO:	Guatemala
NOMBRE DEL ESTABLECIMIENTO:	ESCUELA NORMAL DE MAESTRAS PARA PARVULOS ALFREDO CARRILLO RAMIREZ	DIRECCIÓN DEL ESTABLECIMIENTO:	2A CALLE 16-23 BOULEVARD VISTA HERMOSA
CÓDIGO DEL ESTABLECIMIENTO:	00-15-0981-46	FECHA:	26/08/2024



Foto 1: Vista de todo el techo



Foto 2: Vista total del techo



Foto 3: Lámina calibre 12 con fisuras y doblada

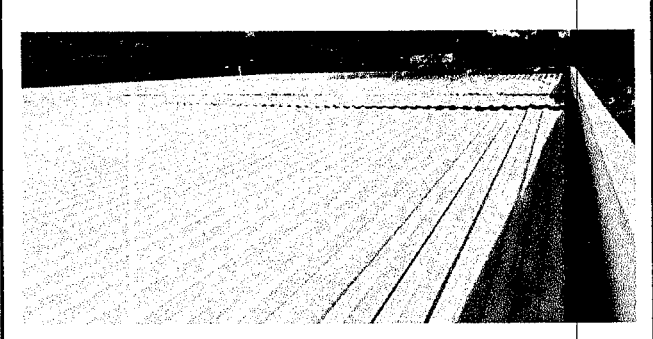

Foto 4: Lámina calibre 12 perforada

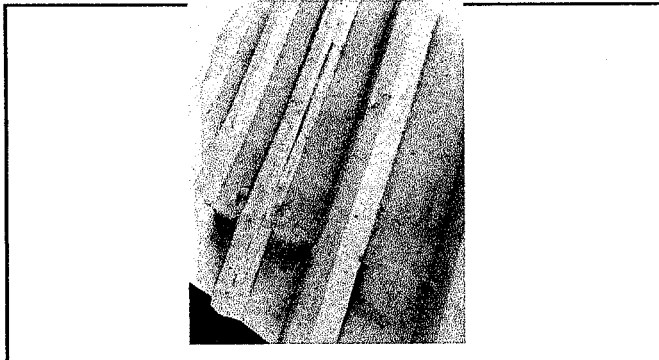

Foto 5: Canales con necesidad de impermeabilizar

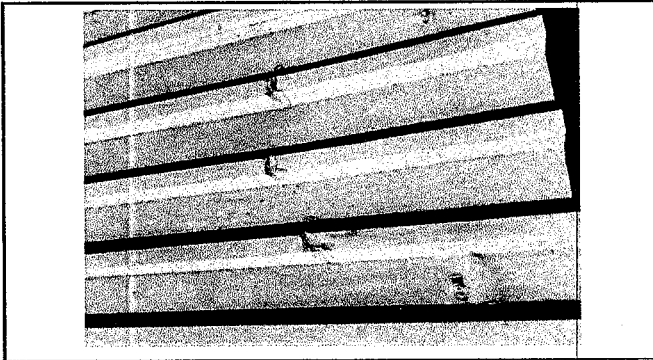

Foto 6: Canales con necesidad de impermeabilizar

Observación: Si es necesario se pueden agregar hojas adicionales y actualizar el número de hojas.

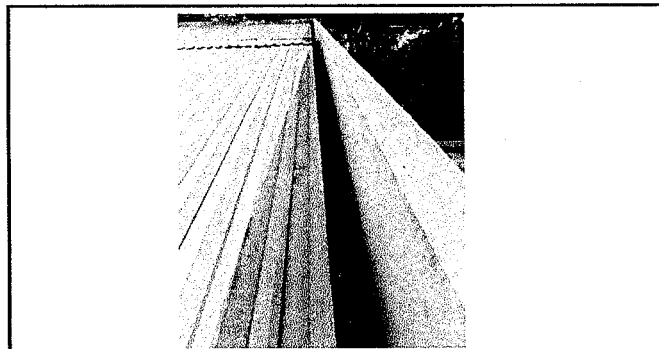
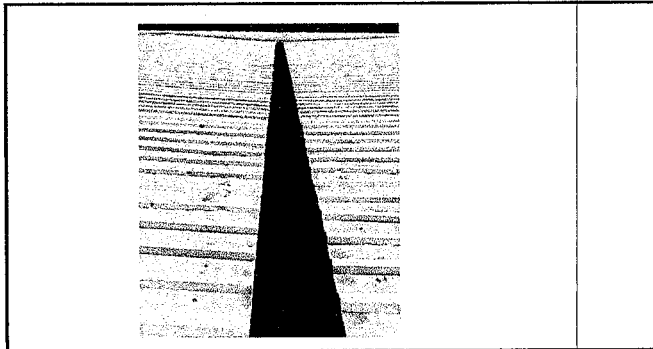
 LESBY ROXANA SOTO CORADO DE MALDONADO firma y Sello del Presidente de la OPF	  ALVARO RENÉ VILLACINDA LUX firma y Sello del Director del Centro Educativo Público
--	--