



Ministerio de Educación
Guatemala

REGISTRO FOTOGRÁFICO PROGRAMA DE MANTENIMIENTO DE EDIFICIOS ESCOLARES PÚBLICOS

PRA-FOR-123
Versión 1

SITUACIÓN DEFICIENCIAS DETERMINADAS

PREVIO

DURANTE

POSTERIOR

DEPARTAMENTO:	Guatemala	MUNICIPIO:	Guatemala
NOMBRE DEL ESTABLECIMIENTO:	EOUM No. 142 República de Panamá J. M.	DIRECCIÓN DEL ESTABLECIMIENTO:	Avenida Hincapié 27-00 zona 13
CÓDIGO DEL ESTABLECIMIENTO:	00-13-2568-43	FECHA:	Guatemala, 23 de abril de 2024



Foto1: Talud de graderío modulo D frente a cocina en mal estado



Foto 2: Talud en mal estado en graderío de módulo D frente a cocina



Foto 3: Talud en mal estado en graderío de módulo D frente a cocina

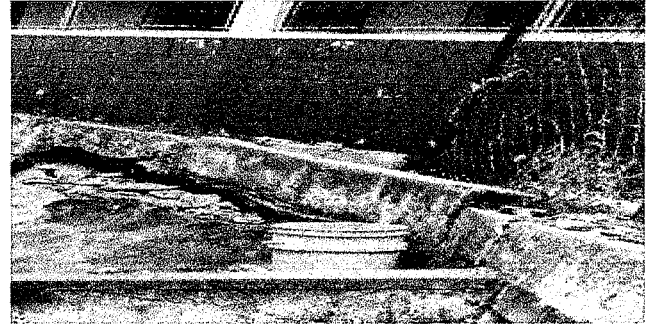

Foto 4: Muro perimetral que da alcampo de fútbol el razor esta en muy mal estado



Foto 5: muro perimetral razor en mal estado

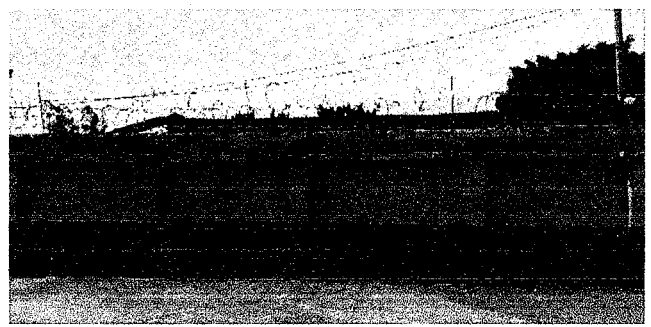

Foto 6: Módulo C no tenemos canal entre las aulas y el área techada

Observación: Si es necesario se pueden agregar hojas adicionales y actualizar el número de hojas.

Jaine A. Melvano Ramos.

Firma y sello del Presidente de la ORE

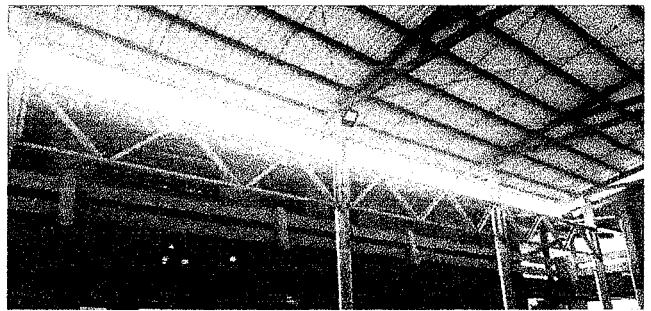

[Signature]

Firma y Sello Director Centro Educativo Público





**REGISTRO FOTOGRÁFICO
PROGRAMA DE MANTENIMIENTO DE EDIFICIOS ESCOLARES PÚBLICOS**

PRA-FOR-123
Versión 1

SITUACIÓN DEFICIENCIAS DETERMINADAS

PREVIO

DURANTE

POSTERIOR

DEPARTAMENTO:	Guatemala	MUNICIPIO:	Guatemala
NOMBRE DEL ESTABLECIMIENTO:	EOUM No. 142 República de Panamá J. M.	DIRECCIÓN DEL ESTABLECIMIENTO:	Avenida Hincapié 27-00 zona 13
CÓDIGO DEL ESTABLECIMIENTO:	00-13-2568-43	FECHA:	Guatemala, 23 de abril de 2024



Foto1: Módulo C no tenemos canal entre las aulas y el área techada



Foto 2: Módulo C no tenemos canal entre las aulas y el área techada

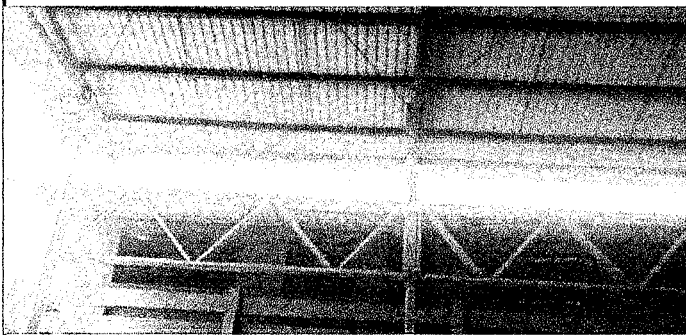

Foto 3: Módulo D Cocina Ventana de cocina en mal estado

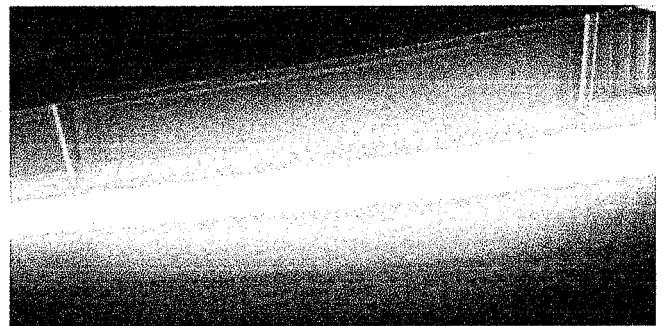

Foto 4: Módulo D Cocina se instara un ventilador de aluminio galvanizado para extracción de calor en la cocina



Foto 5: Módulo D Cocina la pila tiene filtración

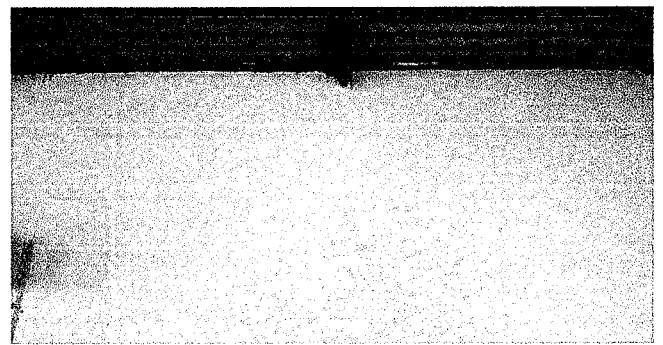

Foto 6: Módulo D graderío drenaje en malas condiciones

Observación: Si es necesario se pueden agregar hojas adicionales y actualizar el número de hojas.

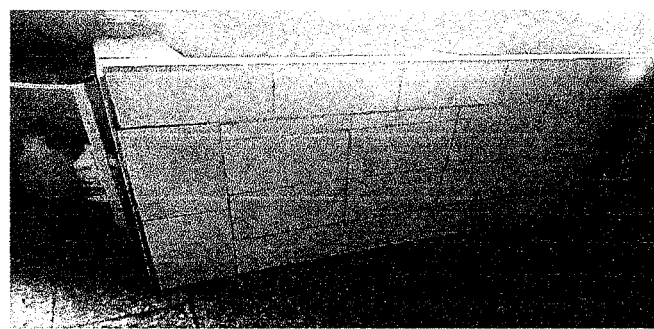
Josine A. Melbano Ramos

Firma y sello del Presidente de la OPF

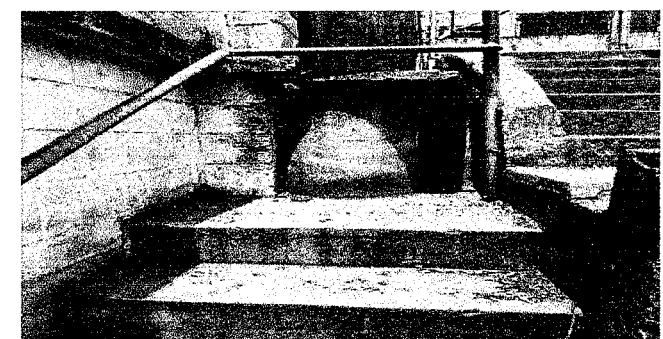
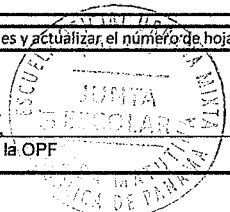

[Signature]

Firma y Sello Director Centro Educativo Público





Ministerio de Educación
Guatemala

REGISTRO FOTOGRÁFICO PROGRAMA DE MANTENIMIENTO DE EDIFICIOS ESCOLARES PÚBLICOS

PRA-FOR-123
Versión 1

SITUACIÓN DEFICIENCIAS DETERMINADAS

PREVIO

DURANTE

POSTERIOR

DEPARTAMENTO:	Guatemala	MUNICIPIO:	Guatemala
NOMBRE DEL ESTABLECIMIENTO:	EOUM No. 142 República de Panamá J. M.	DIRECCIÓN DEL ESTABLECIMIENTO:	Avenida Hincapié 27-00 zona 13
CÓDIGO DEL ESTABLECIMIENTO:	00-13-2568-43	FECHA:	Guatemala, 23 de abril de 2024



Foto 1: Módulo D drenaje en el graderío en mal estado



Foto 2: Módulo D frente a cocina malla en mal estado

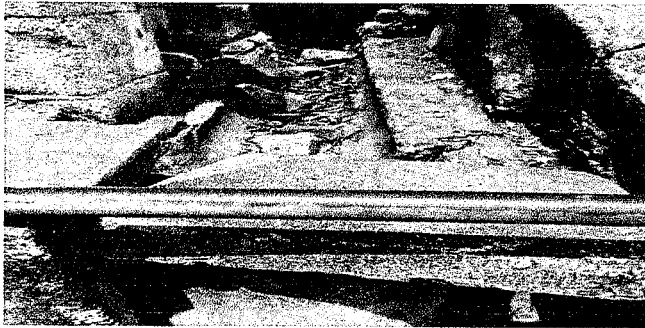

Foto 3: Módulo D frente a cocina reparar malla

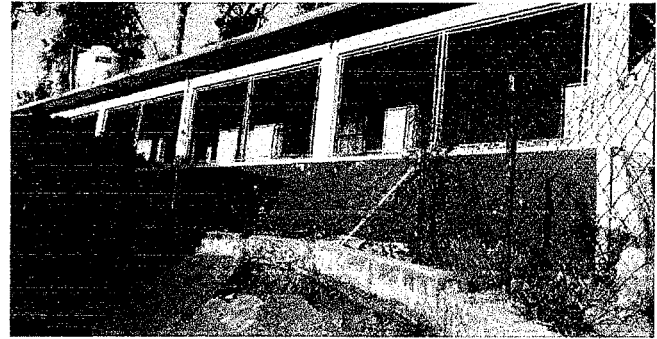

Foto 4: Módulo B Quinto grado luz en mal estado



Foto 5: Módulo a luces en mal estado

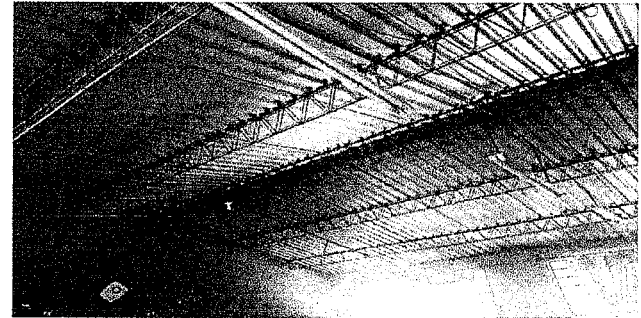

Foto 6: Módulo A pila para uso de módulo de pre preprimaria en mal estado

Observación: Si es necesario se pueden agregar hojas adicionales y actualizar el número de hojas.

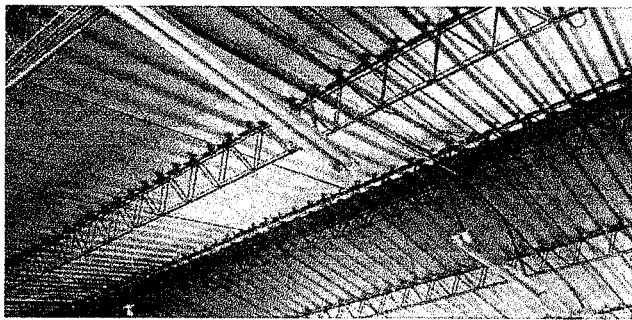
Jaine A. Medrano Ramos

Firma y sello del Presidente de la OPE

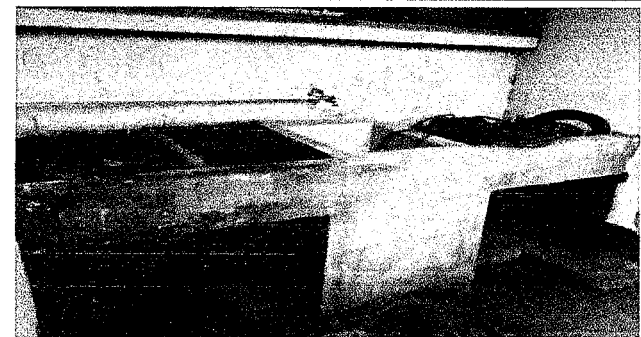
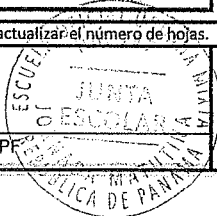

[Signature]

Firma y Sello Director Centro Educativo Público





Ministerio de Educación
Guatemala

REGISTRO FOTOGRÁFICO PROGRAMA DE MANTENIMIENTO DE EDIFICIOS ESCOLARES PÚBLICOS

PRA-FOR-123
Versión 1

SITUACIÓN DEFICIENCIAS DETERMINADAS

PREVIO

DURANTE

POSTERIOR

DEPARTAMENTO:	Guatemala	MUNICIPIO:	Guatemala
NOMBRE DEL ESTABLECIMIENTO:	EOUM No. 142 República de Panamá J. M.	DIRECCIÓN DEL ESTABLECIMIENTO:	Avenida Hincapié 27-00 zona 13
CÓDIGO DEL ESTABLECIMIENTO:	00-13-2568-43	FECHA:	Guatemala, 23 de abril de 2024



Foto 1: Portón que divide el área de preparatoria en mal estado las hojas no abren el riel esta torcido, las puertas no abren bien



Foto 2: Canal de cocina y entrada al establecimiento necesitan limpieza

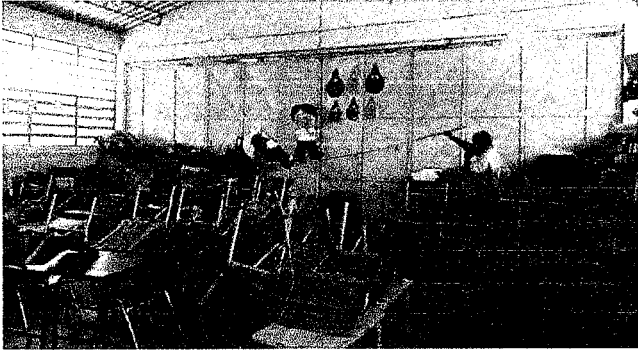

Foto 3: drenaje de pila que esta atrás de dirección esta en mal estado

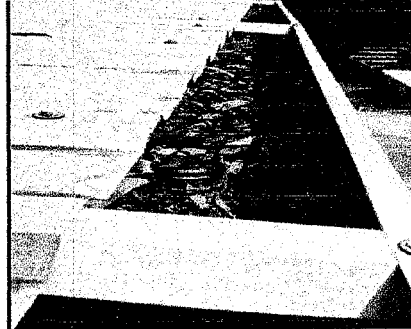

Foto 4: colocación de cielo falso en dirección

Foto 5:

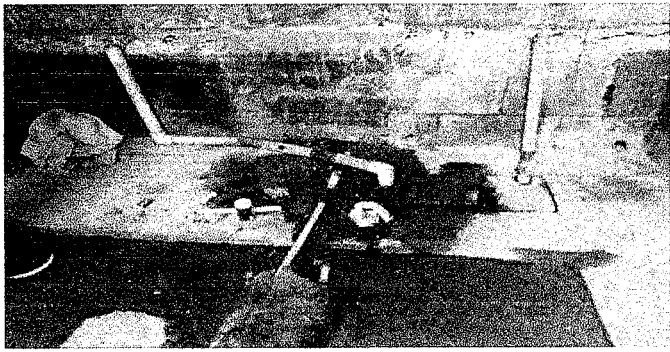
Foto 6:

Observación: Si es necesario se pueden agregar hojas adicionales y actualizar el número de hojas.

Jaisne A. Mediano Ramos

Firma y sello del Presidente de la OPP

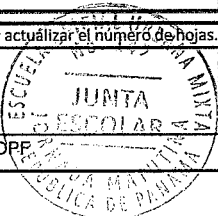

[Signature]

Firma y Sello Director Centro Educativo

