

SITUACIÓN DEFICIENCIAS DETERMINADAS PREVIO DURANTE POSTERIOR

DEPARTAMENTO:	GUATEMALA	MUNICIPIO:	GUATEMALA
NOMBRE DEL ESTABLECIMIENTO:	ESCUELA NORMAL CENTRAL PARA VARONES	DIRECCIÓN DEL ESTABLECIMIENTO:	5a calle 8-06 zona 13
CÓDIGO DEL ESTABLECIMIENTO:	00-13-0941-46	FECHA:	20/05/2024



Foto 1:



Foto 2:

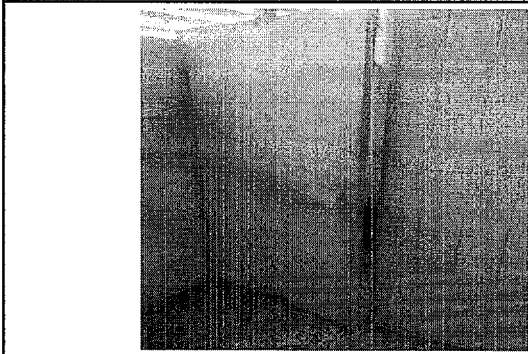

Foto 3:

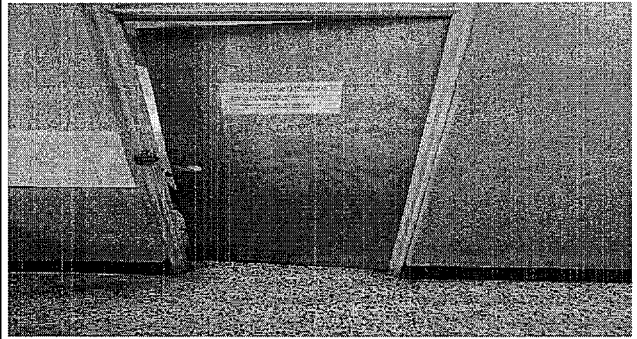

Foto 4:

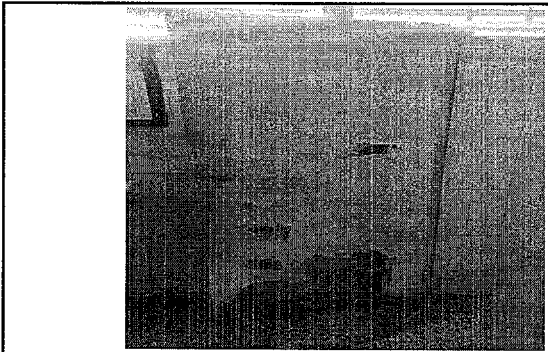

Foto 5:

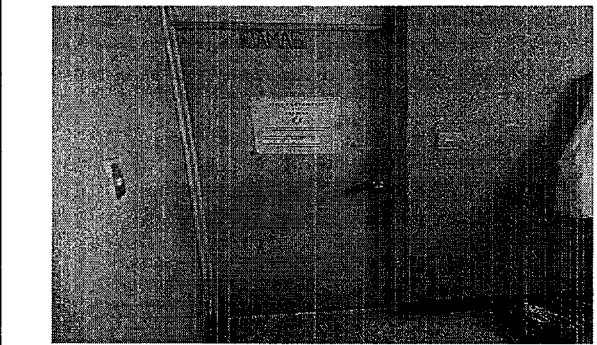

Foto 6:

Observación: Si es necesario se pueden agregar hojas adicionales y actualizar el número de hojas.

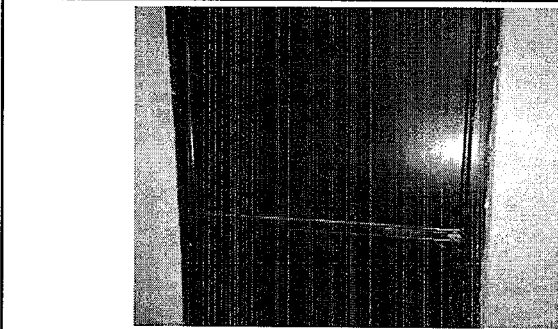
Arizabel Espinoza
Firma y sello del Presidente de la OPF

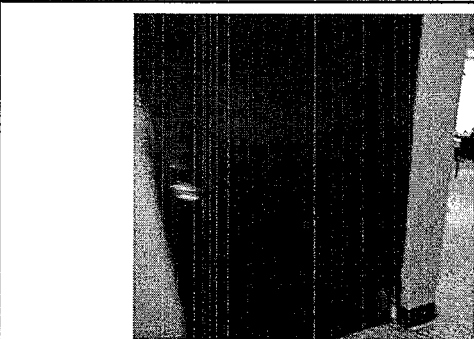
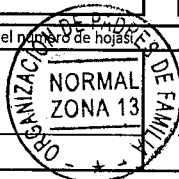

[Signature]
Firma y Sello Director Centro Educativo Público



SITUACIÓN DEFICIENCIAS DETERMINADAS PREVIO DURANTE POSTERIOR

DEPARTAMENTO:	GUATEMALA	MUNICIPIO:	GUATEMALA
NOMBRE DEL ESTABLECIMIENTO:	ESCUELA NORMAL CENTRAL PARA VARONES	DIRECCIÓN DEL ESTABLECIMIENTO:	5a calle 8-06 zona 13
CÓDIGO DEL ESTABLECIMIENTO:	00-13-0941-46	FECHA:	20/05/2024



Foto 1:



Foto 2:

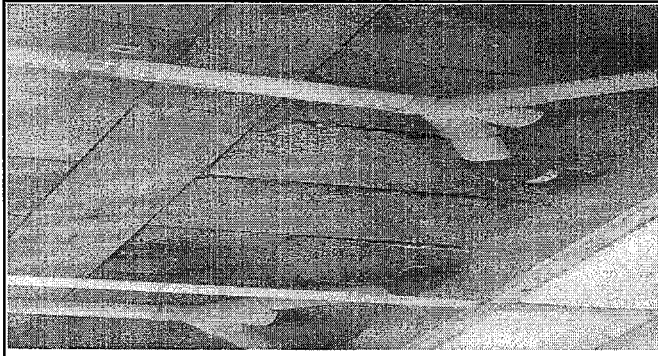

Foto 3:

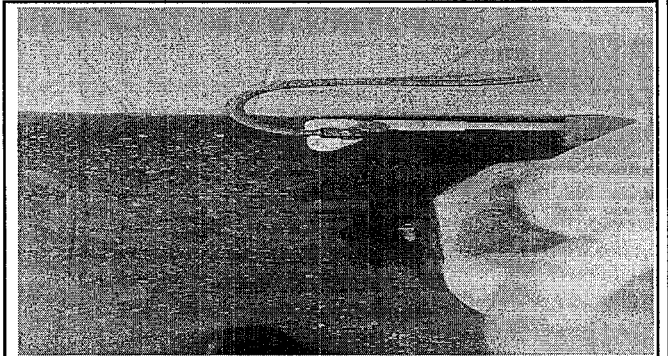

Foto 4:

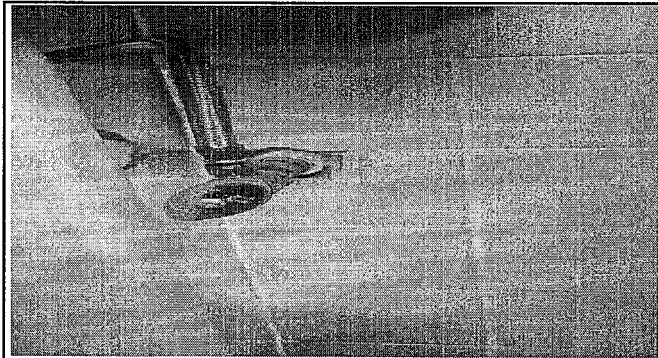

Foto 5:

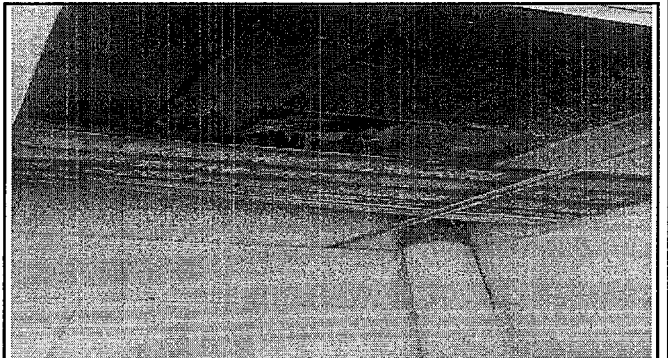

Foto 6:

Observación: Si es necesario se pueden agregar hojas adicionales y actualizar el número de páginas.

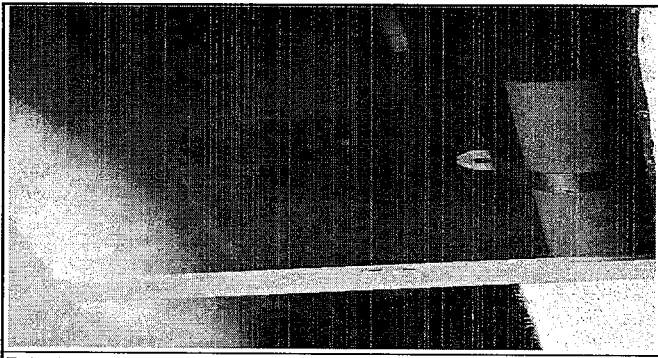
Elizabeth Espinoza
Firma y sello del Presidente de la OPF

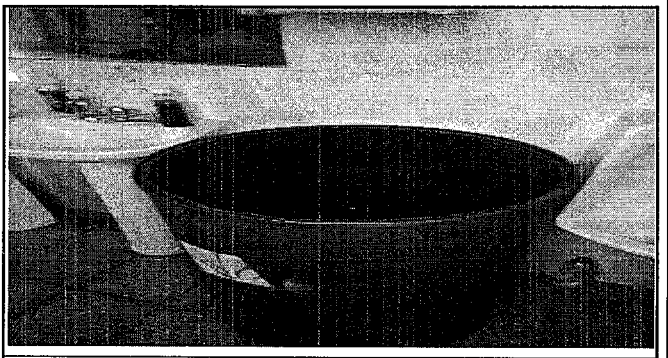
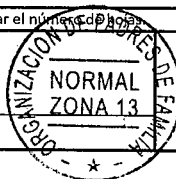

[Signature]
Firma y Sello Director Centro Educativo Público



SITUACIÓN DEFICIENCIAS DETERMINADAS PREVIO DURANTE POSTERIOR

DEPARTAMENTO:	GUATEMALA	MUNICIPIO:	GUATEMALA
NOMBRE DEL ESTABLECIMIENTO:	ESCUELA NORMAL CENTRAL PARA VARONES	DIRECCIÓN DEL ESTABLECIMIENTO:	5a calle 8-06 zona 13
CÓDIGO DEL ESTABLECIMIENTO:	00-13-0941-46	FECHA:	20/05/2024



Foto 1:



Foto 2:

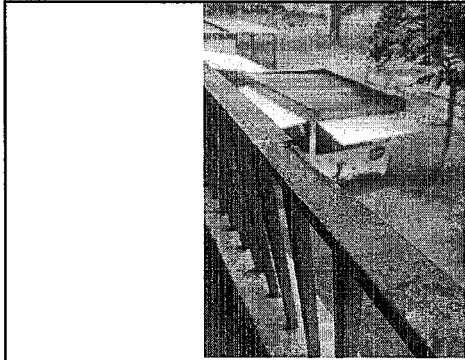

Foto 3:

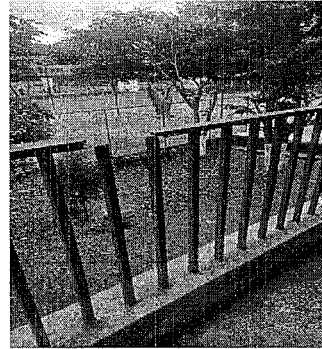

Foto 4:

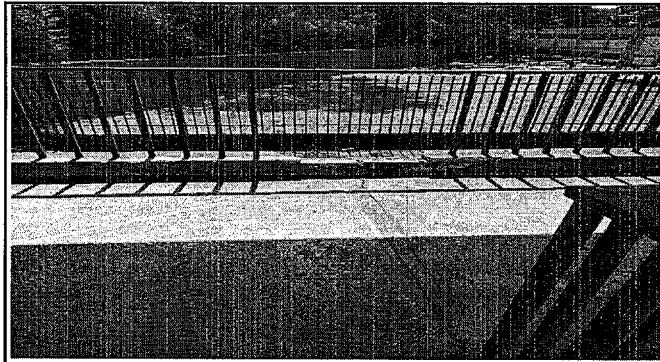

Foto 5:

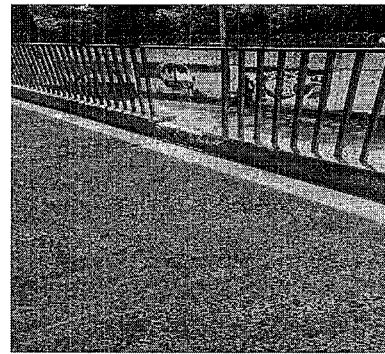

Foto 6:

Observación: Si es necesario se pueden agregar hojas adicionales y actualizar el número de fotos.

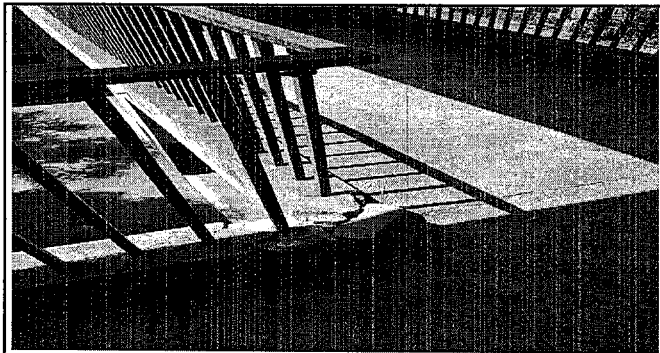
Elizabeth Espinoza
Firma y sello del Presidente de la OPF

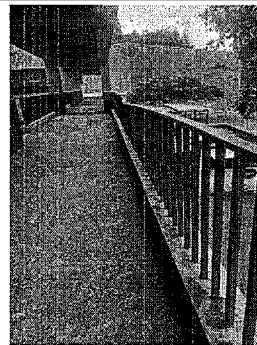
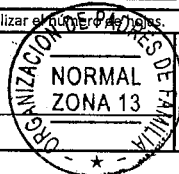

[Signature]
Firma y Sello Director Centro Educativo Público

