

SITUACIÓN DEFICIENCIAS DETERMINADAS

PREVIO

DURANTE

POSTERIOR

DEPARTAMENTO:	GUATEMALA	MUNICIPIO:	GUATEMALA
NOMBRE DEL ESTABLECIMIENTO:	INSTITUTO NACIONAL DE EDUCACION DIVERSIFICADA	DIRECCIÓN DEL ESTABLECIMIENTO:	5A CALLE 8-06 ZONA 13
CÓDIGO DEL ESTABLECIMIENTO:	00-13-0008-46	FECHA:	10/10/2024



Foto1: SUSTITUCION DE LAMINA EN SALONES DE TALLERES.



Foto 2: SUSTITUCION DE LAMINA EN SALONES DE TALLERES.

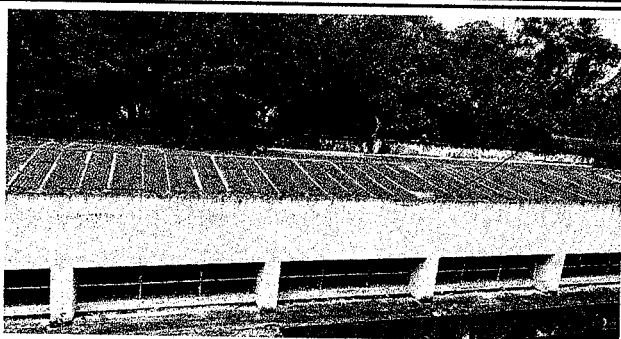

Foto 3: MANTENIMIENTO A ESTRUCTURA EN SALONES DE TALLERES.

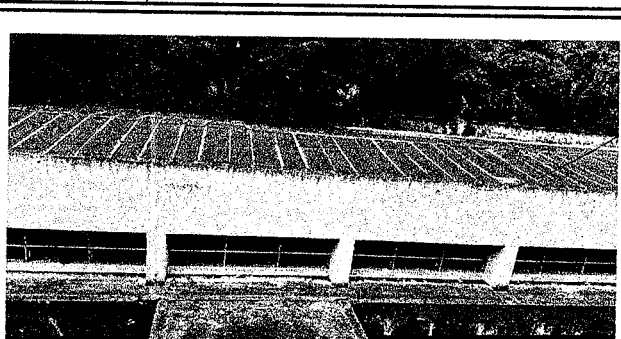

Foto 4: SUSTITUCION DE LAMINA EN SALONES DE TALLERES.

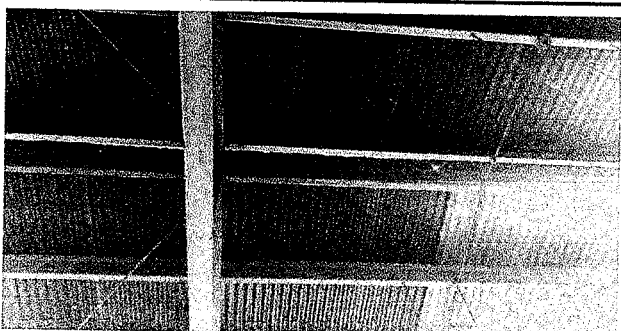

Foto 5: SUSTITUCION DE LAMINA Y MANTENIMIENTO A ESTRUCTURA DE METAL EN SALONES DE TALLERES.

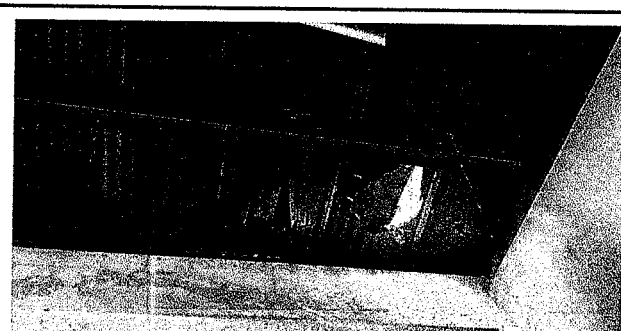

Foto 6: SUSTITUCION DE LAMINA Y MANTENIMIENTO A ESTRUCTURA DE METAL EN SALONES DE TALLERES.

Observación: Si es necesario se pueden agregar hojas adicionales y actualizar el número de hojas.

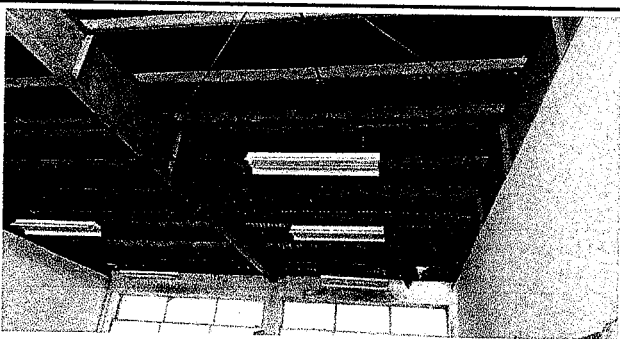
Elizabeth Espinoza

Firma y sello del Presidente de la OPF

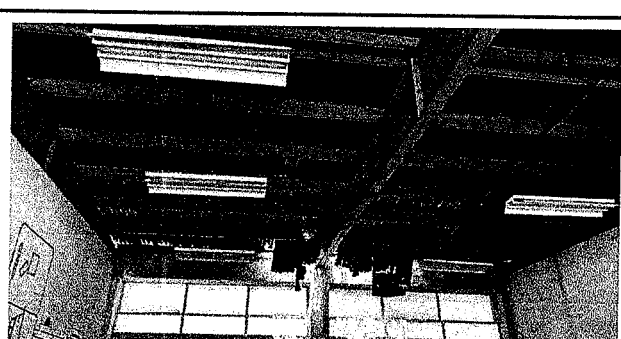
[Signature]

Firma y Sello Director Centro Educativo Público

