









SITUACIÓN DEFICIENCIAS DETERMINADAS PREVIO DURANTE POSTERIOR

DEPARTAMENTO:	CIUDAD CAPITAL GUATEMALA	MUNICIPIO:	ZONA 12
NOMBRE DEL ESTABLECIMIENTO:	EOUM EUREKA	DIRECCIÓN DEL ESTABLECIMIENTO:	46 CALLE Y AVENIDA PETAPA
CÓDIGO DEL ESTABLECIMIENTO:	00-12-9039-43	FECHA:	26 DE AGOSTO DE 2024
			
Foto: 1 VENTANA PVC Y VIDRIOS		Foto: 2 PORTÓN CON PUERTA	
			
Foto: 3 FABRICACION E INSTALACION DE BALCON DE METAL		Foto: 4 ELABORACION DE BAÑOS Y LAVAMANOS PAREDES DE TABLAYESO	
			
Foto: 5 AZULEJO BLANCO COCINA		Foto: 6 GABINETE 4 DIVISIONES FUNDIDO - PARED LADRILLO	

Observación: Si es necesario se pueden agregar hojas adicionales y actualizar el número de hojas.

 Firma y sello del Presidente de la Junta Escolar	 Firma y Sello Director Centro Educativo Plástico
---	--

SITUACIÓN DEFICIENCIAS DETERMINADAS:

PREVIO

DURANTE

POSTERIOR

DEPARTAMENTO:	GUATEMALA	MUNICIPIO:	GUATEMALA
NOMBRE DEL ESTABLECIMIENTO:	ESCUELA OFICIAL URBANA MIXTA EUREKA JV	DIRECCIÓN DEL ESTABLECIMIENTO:	46 CALLE 23-65 ZONA 12
CÓDIGO DEL ESTABLECIMIENTO:	00-12-9039-43	FECHA:	26 DE AGOSTO DE 2024



Foto: 7 LEVANTADO BLOQUE DE BODEGUITA, INSTALACIÓN DE PUERTA

#|VALOR|

#|VALOR|

#|VALOR|

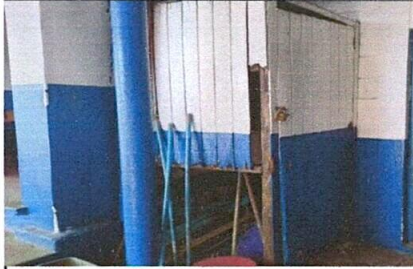
#|VALOR|

#|VALOR|

Observación: Si es necesario se pueden agregar hojas adicionales y actualizar el número de hojas.

 <p>Firma y sello del representante de la JEPF.</p>	 <p>Firma y sello Director Centro Educativo Público</p>
--	---