



Ministerio de Educación
Guatemala

REGISTRO FOTOGRÁFICO PROGRAMA DE MANTENIMIENTO DE EDIFICIOS ESCOLARES

PRA-FOR-123
Versión 1

SITUACIÓN DE DEFICIENCIAS DETERMINADA

PREVIO

DURANTE

POSTERIOR

DEPARTAMENTO:	GUATEMALA	MUNICIPIO:	GUATEMALA
NOMBRE DEL ESTABLECIMIENTO:	EOUM CLAUDIO URRUTIA	DIRECCIÓN DEL ESTABLECIMIENTO:	20 AVE. A., 8-98, ZONA 11, COLONIA MIRADOR I
ESTABLECIMIENTO:	00-11-0815-43	FECHA:	04 DE DICIEMBRE DE 2024



Foto 1: Puertas de baños.



Foto 2: Repello baño de niños.

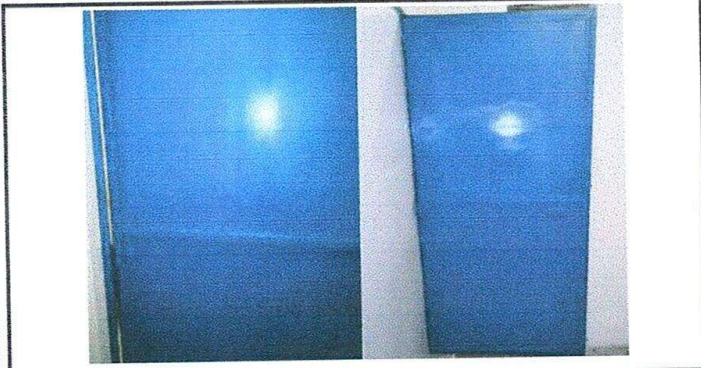

Foto 3: Puertas de baños y puerta área de lavandería.



Foto 4: Área de lavandería.



Foto 5: Área de cocina.



Foto 6: Área de cocina.

Observación: Si es necesario se pueden agregar hojas adicionales y actualizar el número de hojas.

Arquid. María Nájera
Firma y sello del Presidente de la OPE



Patricia Ojeda J. P.
Firma y Sello Director Centro Educativo Público



SITUACIÓN DEFICIENCIAS DETERMINADAS

PREVIO

DURANTE

POSTERIOR

DEPARTAMENTO:	GUATEMALA	MUNICIPIO:	GUATEMALA
NOMBRE DEL ESTABLECIMIENTO:	EOUM CLAUDIO URRUTIA	DIRECCIÓN DEL ESTABLECIMIENTO:	20 AVE. A., 8-98, ZONA 11, COLONIA MIRADOR I
CÓDIGO DEL ESTABLECIMIENTO:	00-11-0815-43	FECHA:	04 DE DICIEMBRE DE 2024



Foto 7: Cocina.



Foto 8: Puertas de baños.

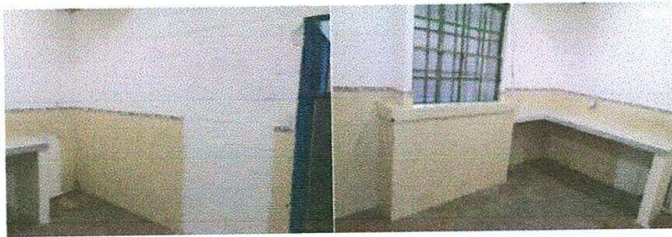

Foto 9: Baño de niños.

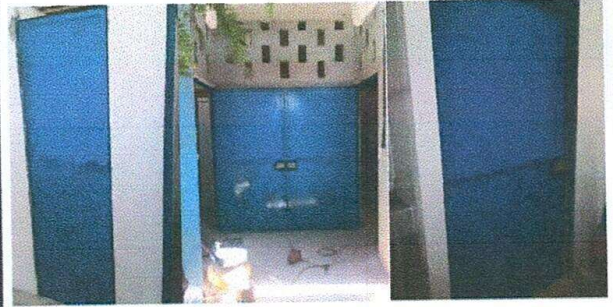

Foto 10: Baño de niños.

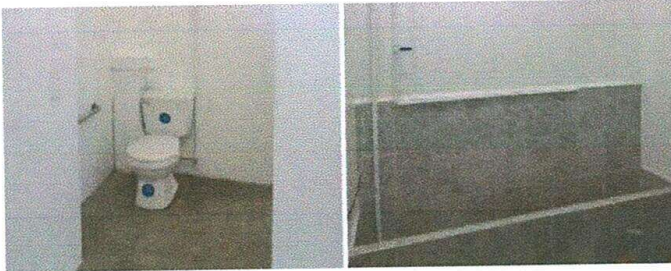

Foto 11: Baño de maestros.



Foto 12: Baño de niñas.

Observación: Si es necesario se pueden agregar hojas adicionales y actualizar el número de hojas.

Juguit García Najera
Firma y sello del Presidente de la OPE



Melina Gleda Estrella
Firma y Sello Director Centro Educativo Público





Ministerio de Educación
Guatemala

REGISTRO FOTOGRÁFICO PROGRAMA DE MANTENIMIENTO DE EDIFICIOS ESCOLARES - COS

PRA-FOR-123
Versión 1

TUACIÓN DEFICIENCIAS DETERMINADA PREVIAMENTE DURANTE POSTERIOR

DEPARTAMENTO:	GUATEMALA	MUNICIPIO:	GUATEMALA
NOMBRE DEL ESTABLECIMIENTO:	EOUM CLAUDIO URRUTIA	DIRECCIÓN DEL ESTABLECIMIENTO:	20 AVE. A., 8-98, ZONA 11, COLONIA MIRADOR I
ESTABLECIMIENTO:	00-11-0815-43	FECHA:	04 DE DICIEMBRE DE 2024



Foto 13: Baño de niñas.



Foto 14: Baño de niñas.



Foto 15: Puertas de Dirección.



Foto 16: Puerta de entrada de dirección.

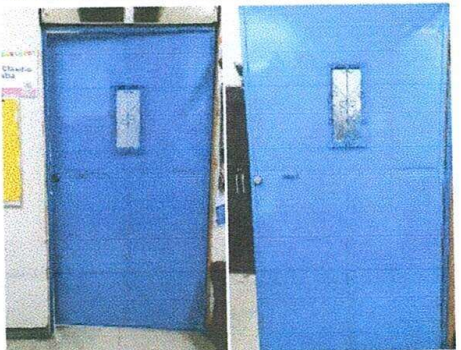

Foto 17: Área interna de Dirección.



Foto 18: Cerradura puerta de Dirección.

Observación: Si es necesario se pueden agregar hojas adicionales y actualizar el número de hojas.

Agueda Yasna Novicio
Firma y sello del Presidente de la OPE



Mónica Cecilia Joty Rivas
Firma y Sello Director Centro Educativo Público





Ministerio de Educación
Guatemala

REGISTRO FOTOGRÁFICO PROGRAMA DE MANTENIMIENTO DE EDIFICIOS ESCOLARES PÚBLICOS

PRA-FOR-123
Versión 1

SITUACIÓN DEFICIENCIAS DETERMINADAS

PREVIO

DURANTE

POSTERIOR

DEPARTAMENTO:	GUATEMALA	MUNICIPIO:	GUATEMALA
NOMBRE DEL ESTABLECIMIENTO:	EOUM CLAUDIO URRUTIA	DIRECCIÓN DEL ESTABLECIMIENTO:	20 AVE. A., 8-98, ZONA 11, COLONIA MIRADOR I
CÓDIGO DEL ESTABLECIMIENTO:	00-11-0815-43	FECHA:	04 DE DICIEMBRE DE 2024



Foto 19: Puertas de aulas.



Foto 20: Puertas de aulas.

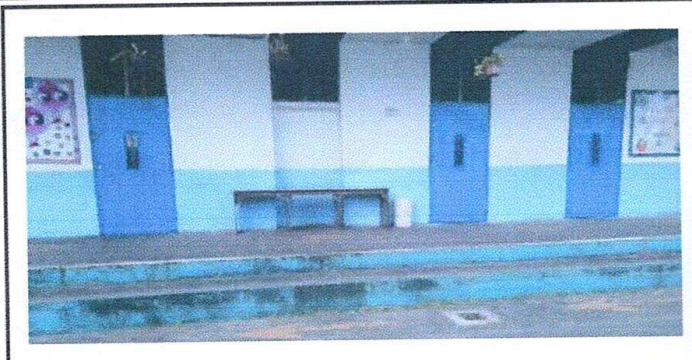

Foto 21: Puertas de aulas.

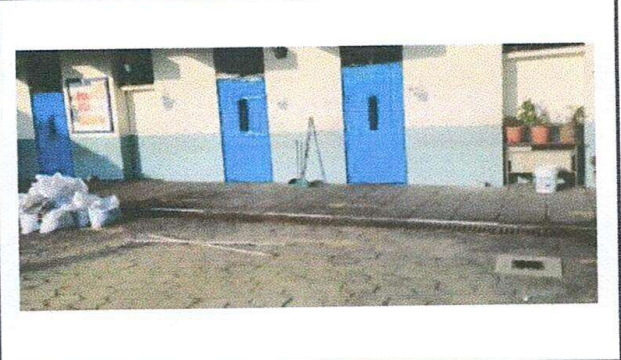

Foto 22: Puertas de aulas.

Observación: Si es necesario se pueden agregar hojas adicionales y actualizar el número de hojas.

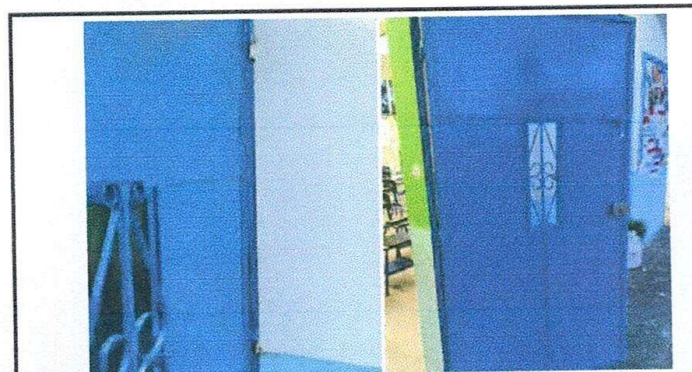
Margel Patricia Wajon
Firma y sello del Presidente de la OPE



Blanca Opilude Joly Buel
Firma y Sello Director Centro Educativo Público