



**REGISTRO FOTOGRÁFICO
PROGRAMA DE MANTENIMIENTO DE EDIFICIOS ESCOLARES PÚBLICOS**

PRA-FOR-123
Versión 1

TUACIÓN DEFICIENCIAS DETERMINADA

PREVIO

DURANTE

POSTERIOR

DEPARTAMENTO:	GUATEMALA	MUNICIPIO:	GUATEMALA
NOMBRE DEL ESTABLECIMIENTO:	EOUM CLAUDIO URRUTIA	DIRECCIÓN DEL ESTABLECIMIENTO:	20 AVE. A., 8-98, ZONA 11, COLONIA MIRADOR I
ESTABLECIMIENTO:	00-11-0815-43	FECHA:	21 DE OCTUBRE DE 2024



Foto 1: Baño de niños.



Foto 2: Baño de niñas y parte de atrás del baño de maestros.



Foto 3: Baño de maestros.



Foto 4: Baños de niñas y sanitarios para baños en general.



Foto 5: Baño de maestros, fotografía 1.



Foto 6: Baño de maestros, fotografía 2.

Observación: Si es necesario se pueden agregar hojas adicionales y actualizar el número de hojas.

Francisco Javier Mejía
Firma y sello del Presidente de la OPF



Blanca Gladys Joty Román
Firma y Sello Director Central de la Dirección Pública



SITUACIÓN DEFICIENCIAS DETERMINADAS

PREVIO

DURANTE

POSTERIOR

DEPARTAMENTO:	GUATEMALA	MUNICIPIO:	GUATEMALA
NOMBRE DEL ESTABLECIMIENTO:	EOUM CLAUDIO URRUTIA	DIRECCIÓN DEL ESTABLECIMIENTO:	20 AVE. A., 8-98, ZONA 11, COLONIA MIRADOR I
CÓDIGO DEL ESTABLECIMIENTO:	00-11-0815-43	FECHA:	21 DE OCTUBRE DE 2024



Foto 7: Cocina, fotografía 1.



Foto 8: Cocina, fotografía 2.

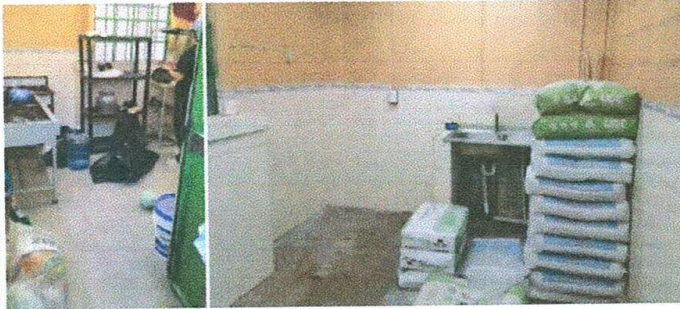

Foto 9: Cocina, fotografía 3.



Foto 10: Área de lavandería.

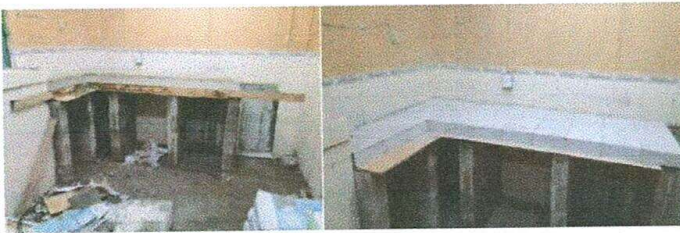

Foto 11: Área de lavandería.



Foto 12: Baño de niños.

Observación: Si es necesario se pueden agregar hojas adicionales y actualizar el número de hojas.

Ignacia Patricia Nakerna
Firma y sello del Presidente de la OPF



Blanca Gledys Ortiz
Firma y Sello Director Centro Educativo Público



TUACIÓN DE DEFICIENCIAS DETERMINADA

PREVIO

DURANTE

POSTERIOR

DEPARTAMENTO:	GUATEMALA	MUNICIPIO:	GUATEMALA
NOMBRE DEL ESTABLECIMIENTO	EOUM CLAUDIO URRUTIA	DIRECCIÓN DEL ESTABLECIMIENTO:	20 AVE. A., 8-98, ZONA 11, COLONIA MIRADOR I
ESTABLECIMIENTO	00-11-0815-43	FECHA:	21 DE OCTUBRE DE 2024



Foto 13: Puertas.



Foto 14: Baño de niñas.



Foto 15: Repello área de baños.



Foto 16: Baño de maestros.



Foto 17: Área de lavandería.



Foto 18: Trabajo con puertas.

Observación: Si es necesario se pueden agregar hojas adicionales y actualizar el número de hojas.

Guayid Patricia Nájera
Firma y sello del Presidente de la OPE



Alfonso Cepeda J. Ortiz
Firma y Sello Director Centro Educativo Público



SITUACIÓN DEFICIENCIAS DETERMINADAS

PREVIO

DURANTE

POSTERIOR

DEPARTAMENTO:	GUATEMALA	MUNICIPIO:	GUATEMALA
NOMBRE DEL ESTABLECIMIENTO:	EOUM CLAUDIO URRUTIA	DIRECCIÓN DEL ESTABLECIMIENTO:	20 AVE. A., 8-98, ZONA 11, COLONIA MIRADOR I
CÓDIGO DEL ESTABLECIMIENTO:	00-11-0815-43	FECHA:	21 DE OCTUBRE DE 2024



Foto 19: Baño de niños.



Foto 20: Repello de pared.



Foto 21: Baño de niños.



Foto 22: Baño de niños



Foto 23: Arreglo de puertas.



Foto 24: Arreglo de puertas aulas y área de lavandería.

Observación: Si es necesario se pueden agregar hojas adicionales y actualizar el número de hojas.

Augusto Pineda Nohora
Firma y sello del Presidente de la OPE



Blanca Gabriela Ortiz Rosal
Firma y Sello Director Centro Educativo Público

