

SITUACIÓN DEFICIENCIAS DETERMINADAS

PREVIO

DURANTE

POSTERIOR

DEPARTAMENTO:	GUATEMALA	MUNICIPIO:	ZONA 11
NOMBRE DEL ESTABLECIMIENTO:	ESCUELA OFICIAL DE PÁRVULOS NO. 2 FEDERICO	DIRECCIÓN DEL ESTABLECIMIENTO:	12 AVENIDA 12-49 ZONA 11
CÓDIGO DEL ESTABLECIMIENTO:	00-11-0781-42	FECHA:	26 DE JULIO DE 2024



#VALOR!

Foto: LÁMINAS DAÑADAS MÓDULO AUDIOVISUALES-DIRECCIÓN

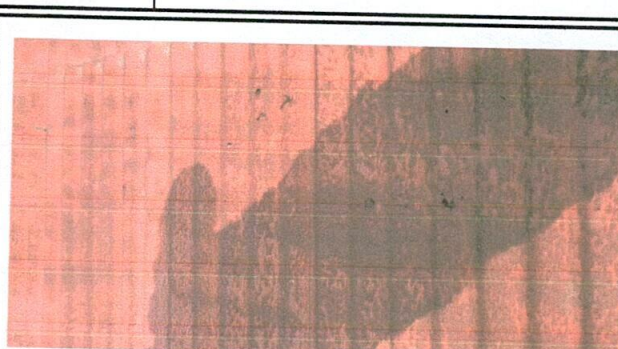

#VALOR!

Foto: LÁMINAS DAÑADAS MÓDULO AUDIOVISUALES-DIRECCIÓN



Foto: LÁMINAS DAÑADAS MÓDULO BODEGA-GUARDIANIA



Foto: LÁMINAS Y MADERA DAÑADAS MÓDULO BODEGA-GUARDIANIA

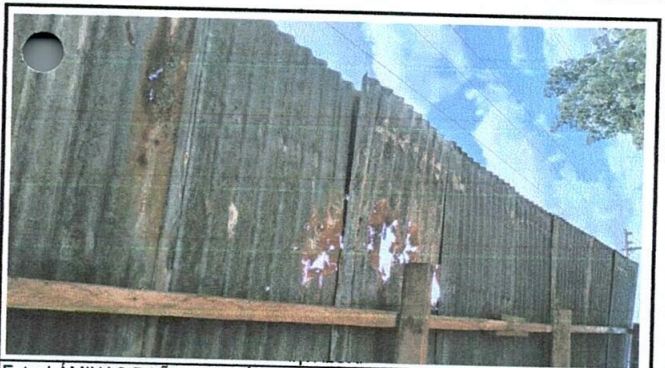

Foto: LOSA DAÑADA DE CORREDOR-PASILLO



Foto: LOSA DAÑADA CORREDOR - PASILLO

Observación: Si es necesario se pueden agregar hojas adicionales y actualizar el número de hojas.

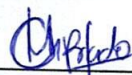

Firma y sello del Presidente de la OPF



Firma y Sello Director Centro Educativo Público



SITUACIÓN DEFICIENCIAS DETERMINADAS

PREVIO

DURANTE

POSTERIOR

DEPARTAMENTO:	GUATEMALA	MUNICIPIO:	ZONA 11
NOMBRE DEL ESTABLECIMIENTO:	ESCUELA OFICIAL DE PÁRVULOS NO. 2 FEDERICO	DIRECCIÓN DEL ESTABLECIMIENTO:	12 AVENIDA 12-49 ZONA 11
CÓDIGO DEL ESTABLECIMIENTO:	00-11-0781-42	FECHA:	26 DE JULIO DE 2024



Foto: SANITARIOS DAÑADOS



Foto: SANITARIOS DAÑADOS

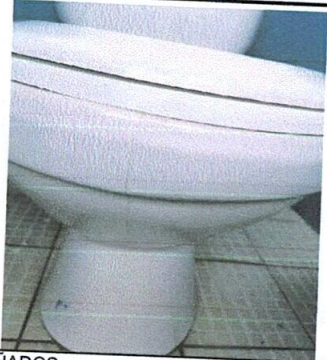

Foto: SANITARIOS DAÑADOS

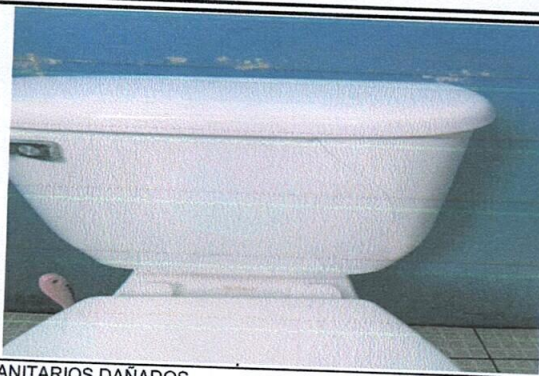

Foto: SANITARIOS DAÑADOS

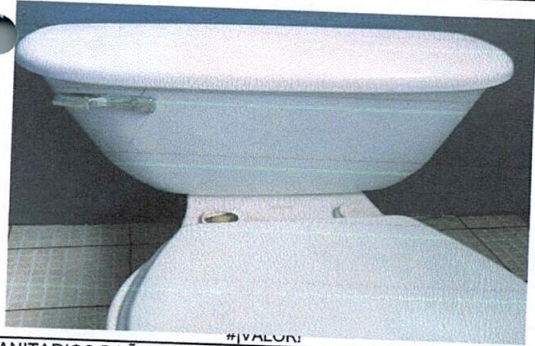

Foto: SANITARIOS DAÑADOS



Foto: SANITARIOS DAÑADOS

Observación: Si es necesario se pueden agregar hojas adicionales y actualizar el número de hojas.

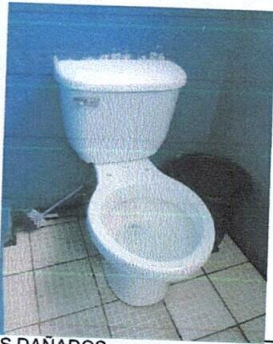
[Firma]

Firma y sello del Presidente de la OPF



[Firma]

Firma y Sello Director Centro Educativo Público



