

SITUACIÓN DEFICIENCIAS DETERMINADAS

PREVIO

DURANTE

POSTERIOR

DEPARTAMENTO:	Guatemala	MUNICIPIO:	Guatemala
NOMBRE DEL ESTABLECIMIENTO:	E.O.P. # 39 Ramón Castilla	DIRECCIÓN DEL ESTABLECIMIENTO:	40 calle B zona 7 Amparo 2
CÓDIGO DEL ESTABLECIMIENTO:	00-07-0533-42	FECHA:	3/10/2024



Foto 1: Puerta de reja de ingreso al establecimiento vista desde el exterior



Foto 2: puerta de ingreso al establecimiento vista desde el interior



Foto 3: puertas de los servicios sanitarios

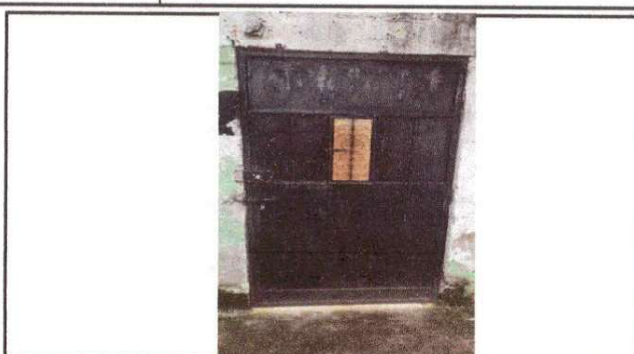

Foto 4: Reposadera



Foto 5: Pared existente con ventana que no puede abrirse y barandal

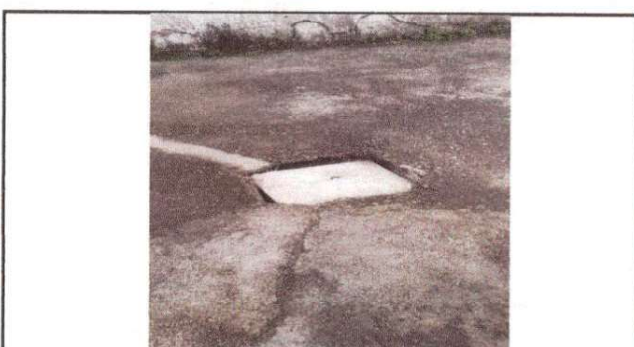

Foto 6: Vista interior de servicios sanitarios sin iluminación

Observación: Si es necesario se pueden agregar hojas adicionales y actualizar el número de hojas.

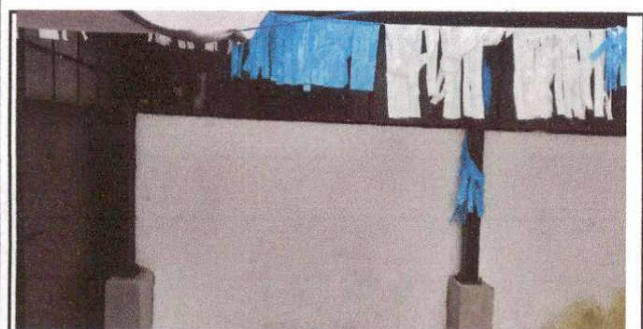
Firma y sello del Presidente de la O.P.C. 

Firma y Sello Director Centro Educativo Público  Escuela Oficial de Párvulos No. 39 Ramón Castilla DIRECCIÓN

SITUACIÓN DEFICIENCIAS DETERMINADAS

PREVIO

DURANTE

POSTERIOR

DEPARTAMENTO:	Guatemala	MUNICIPIO:	Guatemala
NOMBRE DEL ESTABLECIMIENTO:	E. O. P # 39 Ramón Castilla	DIRECCIÓN DEL ESTABLECIMIENTO:	40 calle B zona 7 Amparo 2
CÓDIGO DEL ESTABLECIMIENTO:	00-07-0533-42	FECHA:	3/10/2024



Foto 7: Grifo del lavamanos



Foto 8: Pared incompleta del interior del salon de clases

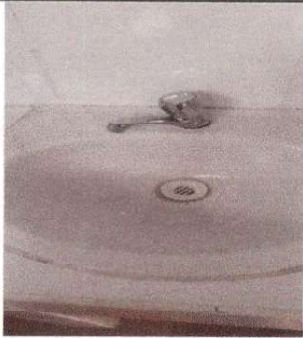

Foto 9: Interior de salón de clase solo con estructura de ventana



Foto 10: Interior de salón con ventana existente que no puede abrirse para ventilar

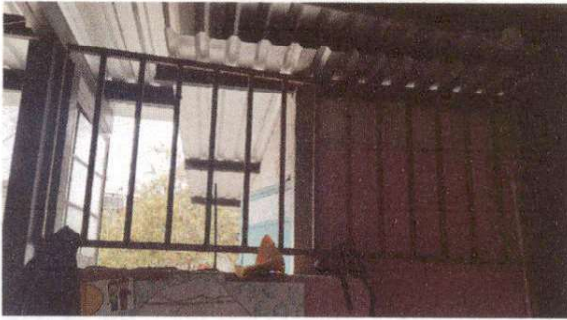

Foto 11: Pila en mal estado y no instalada correctamente



Foto 12: Rejas exteriores de ventanas

Observación: Si es necesario se pueden agregar hojas adicionales y actualizar el número de hojas.

Firma y sello del Presidente de la OPF

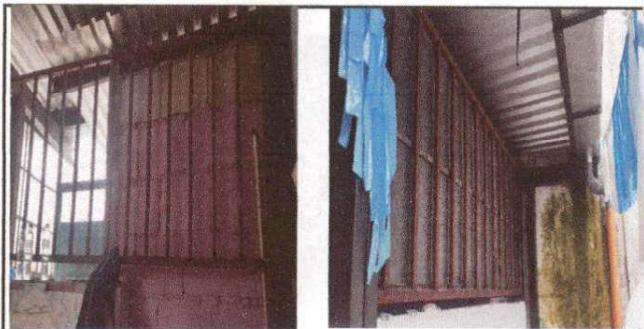

Firma y Sello Director Centro Educativo Público



Escuela Oficial de Párvulos
No. 39 Ramón Castilla
DIRECCIÓN