

SITUACIÓN DEFICIENCIAS DETERMINADAS PREVIO DURANTE POSTERIOR

DEPARTAMENTO:	GUATEMALA	MUNICIPIO:	GUATEMALA
NOMBRE DEL ESTABLECIMIENTO:	EODP No. 66 "Hugo Tulio Búcaro"	DIRECCIÓN DEL ESTABLECIMIENTO:	31 ave "C" 6-08 zona 7 Col. Centro América
CÓDIGO DEL ESTABLECIMIENTO:	00-07-0529-42	FECHA:	10/09/2024



Foto 1: Mal estado de la terraza se inunda y se forma una catarata.



Foto 2: Estado de la tubería de la terraza



Foto 3: Cambio de techo (láminas)



Foto 4: Perimetro de la escuela en mal estado (Pintura)





Foto 5: Pintura del perimetro de la escuela en mal estado.

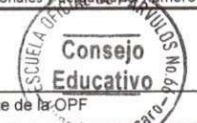
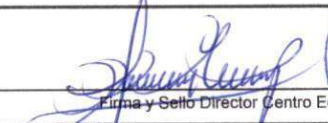

Foto 6: Pintura del perimetro de la escuela en mal estado.

Observación: Si es necesario se pueden agregar hojas adicionales y actualizar el número de hojas.

 Firma y sello del Presidente de la OPF	 Consejo Educativo	 Firma y Sello Director Centro Educativo Público	 ESCUELA OFICIAL DE PARVULARIA N.º 66 HUGO TULLIO BUCARO GUATEMALA
---	--	---	--

SITUACIÓN DEFICIENCIAS DETERMINADAS PREVIO DURANTE POSTERIOR

DEPARTAMENTO:	GUATEMALA	MUNICIPIO:	GUATEMALA
NOMBRE DEL ESTABLECIMIENTO:	EODP No. 66 "Hugo Tulio Búcaro"	DIRECCIÓN DEL ESTABLECIMIENTO:	31 ave "C" 6-08 zona 7 Col. Centro América
CÓDIGO DEL ESTABLECIMIENTO:	00-07-0529-42	FECHA:	10/09/2024



Foto 1: Mantenimiento de cajas de registro por uso y tiempo



Foto 2: Cambio de lámina duralita por lámina troquelada Aluzinc



Foto 3: Cambio de techo (láminas)



Foto 4: Cambio de estructura de madera a estructura de metal, por mal estado



Foto 5: Estructura de metal en mal estado



Foto 6: Estructura de metal en mal estado

Observación: Si es necesario se pueden agregar hojas adicionales y actualizar el número de hojas.

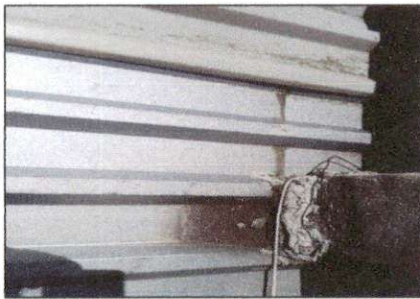

Firma y sello del Presidente de la CPI



Firma y Sello Director Centro Educativo Público

