



**REGISTRO FOTOGRÁFICO
PROGRAMA DE MANTENIMIENTO DE EDIFICIOS ESCOLARES PÚBLICOS**

PRA-FOR-12:
Versión:

Ministerio de Educación
Guatemala

SITUACIÓN DEFICIENCIAS DETERMINADAS

PREVIO

DURANTE

POSTERIOR

DEPARTAMENTO:	GUATEMALA	MUNICIPIO:	GUATEMALA
NOMBRE DEL ESTABLECIMIENTO:	E.O.U.V. No. 22 J.M. "República de México"	DIRECCIÓN DEL ESTABLECIMIENTO:	E.O.U.V. No. 22 J.M. "República de México"
CÓDIGO DEL ESTABLECIMIENTO:	00-06-0484-43	FECHA:	1/03/2024

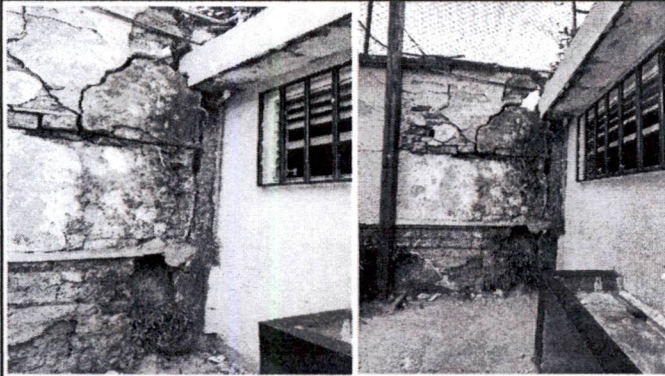

MUROS PERIMETRALES DE ADOBE YA DERRUMBANDOSE

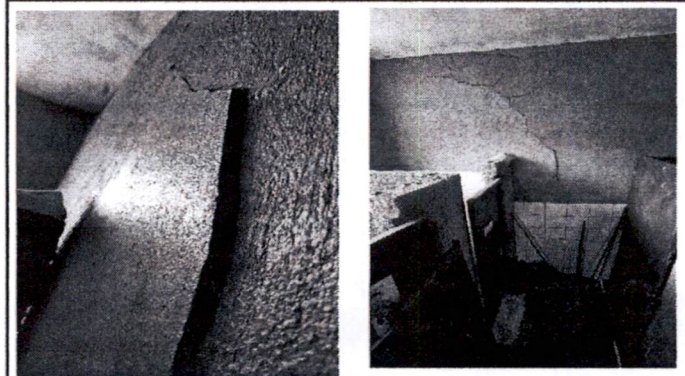

La reparación de la pared de Adobe por BLOCK abarca la pared del baño porque esta lineal.

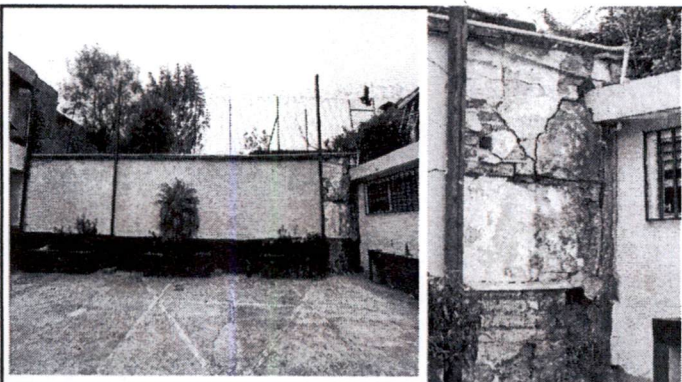

Muro perimetral de adobe

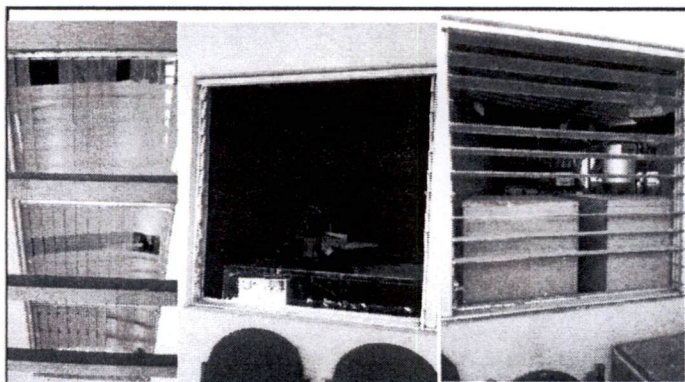

VENTANAS

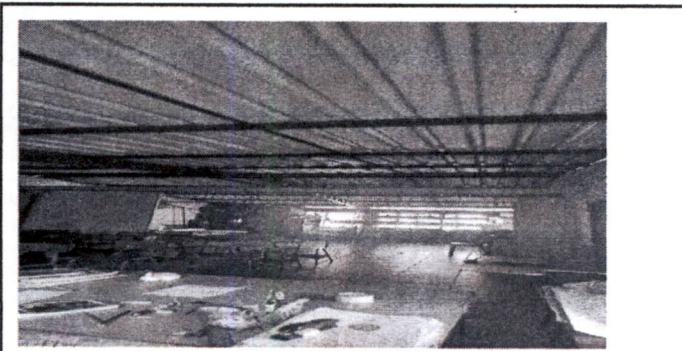

AULA

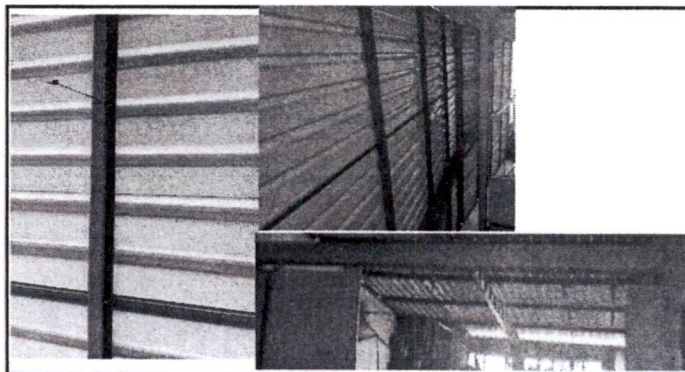

ESTRUCTURA DE TECHO

Observación: Si es necesario se pueden agregar hojas adicionales y actualizar el número de hojas

Firma y sello de Presidente de la OPF



Firma y Sello Director Centro Educativo Público

