

SITUACIÓN DEFICIENCIAS DETERMINADAS      PREVIO       DURANTE       POSTERIOR

DEPARTAMENTO:	GUATEMALA	MUNICIPIO:	GUATEMALA
NOMBRE DEL ESTABLECIMIENTO:	EODP JUAN AMOS COMENIO JM	DIRECCIÓN DEL ESTABLECIMIENTO:	15 avenida "B" y 11 calle final zona 6
CÓDIGO DEL ESTABLECIMIENTO:	00-06-0466-42	FECHA:	20/06/2024



Pintando balcones del lado fuera



colocando tubo para aguas pluviales



Colocación de tubo de drenaje adicional, en el exterior.



Despintando el exterior del edificio.

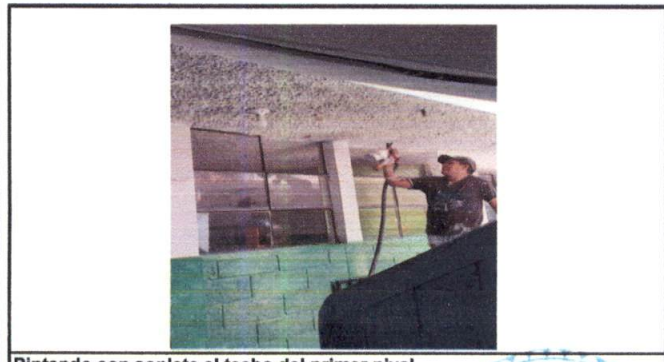

Pintando con soplete el techo del primer nivel.



Pintando en el área del patio, fuera de aulas.

Observación: Si es necesario se pueden agregar hojas adicionales y actualizar el número de hojas:

  
Firma y sello del Presidente de la OPE

  
Firma y Sello Director Centro Educativo Público

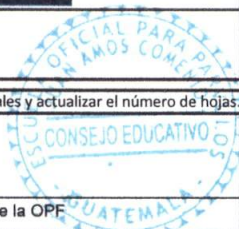

SITUACIÓN DEFICIENCIAS DETERMINADAS      PREVIO       DURANTE       POSTERIOR

DEPARTAMENTO:	GUATEMALA	MUNICIPIO:	GUATEMALA
NOMBRE DEL ESTABLECIMIENTO:	EODP JUAN AMOS COMENIO JM	DIRECCIÓN DEL ESTABLECIMIENTO:	15 avenida "B" y 11 calle final zona 6
CÓDIGO DEL ESTABLECIMIENTO:	00-06-0466-42	FECHA:	20/06/2024



Pintura en aulas. Primer color



Pintura de segundo color en baños y aulas



Montaje de estructura de láminas y tubos galvanizados, el techo de patio.

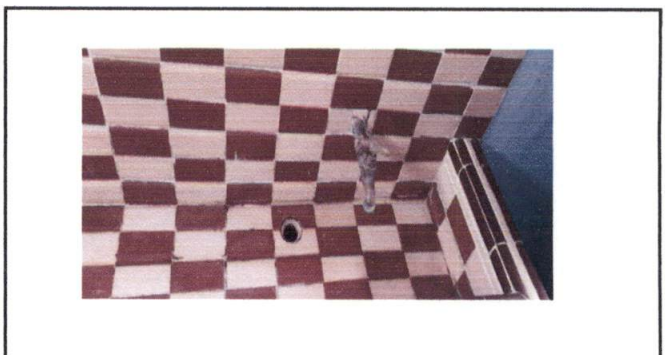

Limpieza de lavamanos en baños de niñas

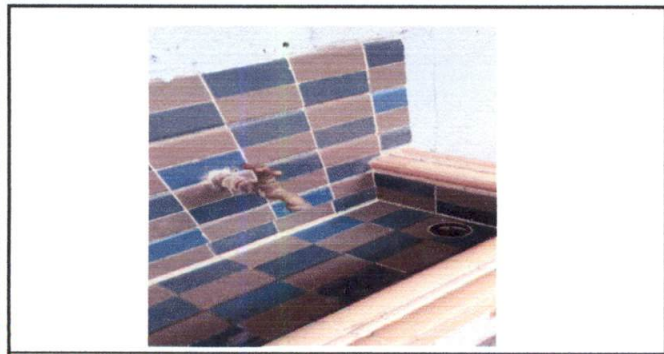

Limpieza de lavamanos de afuera

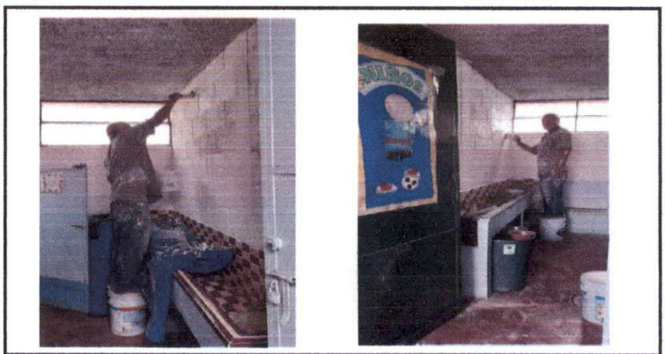

Pintando los baños de niñas y niños

Observación: Si es necesario se pueden agregar hojas adicionales y actualizar el número de hojas.

  
Firma y sello del Presidente de la OPF

  
Firma y Sello Director Centro Educativo Público

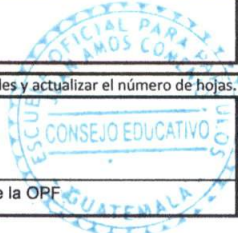

SITUACIÓN DEFICIENCIAS DETERMINADAS      PREVIO       DURANTE       POSTERIOR

DEPARTAMENTO:	GUATEMALA	MUNICIPIO:	GUATEMALA
NOMBRE DEL ESTABLECIMIENTO:	EODP JUAN AMOS COMENIO JM	DIRECCIÓN DEL ESTABLECIMIENTO:	15 avenida "B" y 11 calle final zona 6
CÓDIGO DEL ESTABLECIMIENTO:	00-06-0466-42	FECHA:	20/06/2024

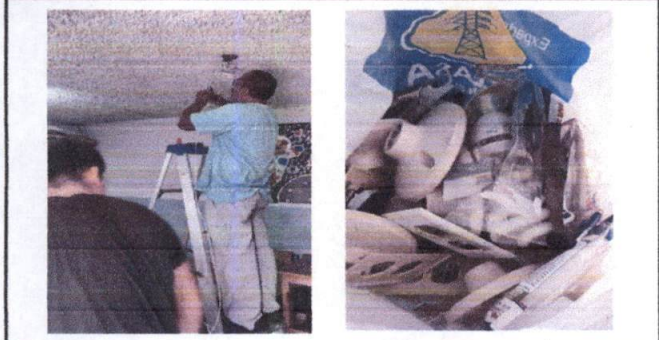

Cambio de plafoneras, tomacorrientes y apagadores.

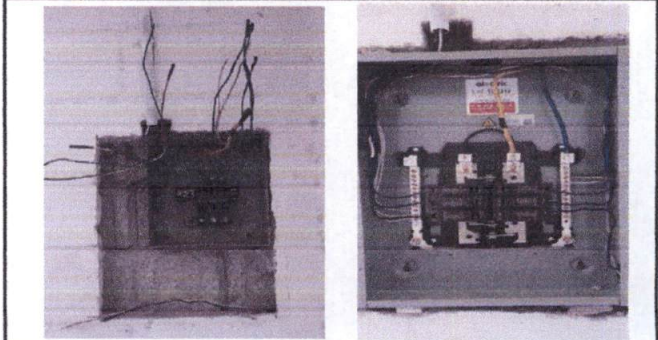

Cambio de caja de filpones



Desmontaje de estructura del techo del patio.

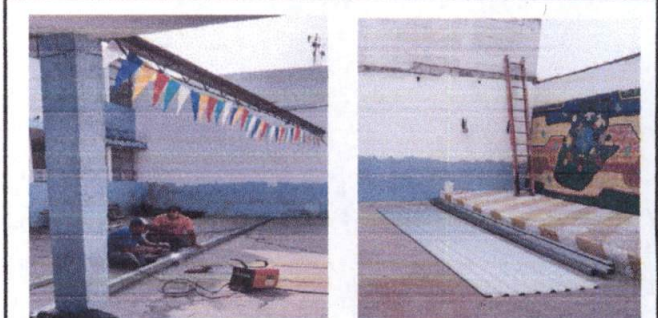

Montaje de estructura nueva en techo de patio.

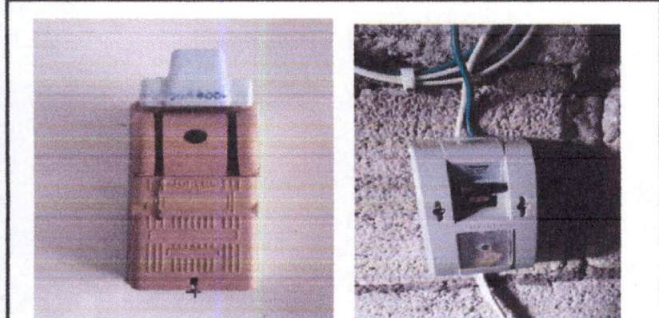

Cambio de palanca de cisterna



Quitando el repello antiguo del aula de abajo

Observación: Si es necesario se pueden agregar hojas adicionales y actualizar el número de hojas.

  
 Firma y sello del Presidente de la OPE

  
 Firma y Sello Director Centro Educativo Público