



Negrita REGISTRO FOTOGRÁFICO
PROGRAMA DE MANTENIMIENTO DE EDIFICIOS ESCOLARES PÚBLICOS

PRA-FOR-123
Versión 1

Ministerio de Educación
Guatemala

SITUACIÓN DEFICIENCIAS DETERMINADAS

PREVIO

DURANTE

POSTERIOR

DEPARTAMENTO:	Guatemala	MUNICIPIO:	Guatemala
NOMBRE DEL ESTABLECIMIENTO:	EODP No. 35 "Juan José Arévalo"	DIRECCIÓN DEL ESTABLECIMIENTO:	18 avenida 25-29 zona 6 proyecto 4-3
CÓDIGO DEL ESTABLECIMIENTO:	00-06-0460-42	FECHA:	1 de marzo de 2024



Foto 1: 19.8 Instalación de lámina troquelada 6.5 Sustitución de piso de torta de cemento en bodega

Foto 2: 14.10 Sustitución de llaves de globo, flote y tornillos de inodoros



Foto 3: 10.9 Sustitución de grifos de estación de lavamanos

Foto 4: 6.5 Sustitución de piso de torta de cemento ingreso al establecimiento 6.5 Sustitución de piso de torta de cemento en patio



Foto 5: 4.3 Sustitución de puerta de metal

Foto 6: 4.5 Sustitución de portón de metal

Observación: Si es necesario se pueden agregar hojas adicionales y actualizar el número de hojas.

Analia
Firma y sello del Presidente de la OPF

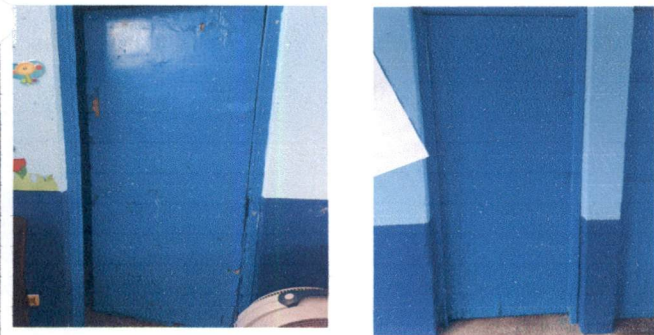
Yrigueta Zepeda
Firma y Sello Director Centro Educativo Público



Negrita REGISTRO FOTOGRÁFICO
PROGRAMA DE MANTENIMIENTO DE EDIFICIOS ESCOLARES PÚBLICOS

PRA-FOR-123
Versión 1

Ministerio de Educación
Guatemala

SITUACIÓN DEFICIENCIAS DETERMINADAS

PREVIO

DURANTE

POSTERIOR

DEPARTAMENTO:	Guatemala	MUNICIPIO:	Guatemala
NOMBRE DEL ESTABLECIMIENTO:	EODP No. 35 "Juan José Arévalo"	DIRECCIÓN DEL ESTABLECIMIENTO:	18 avenida 25-29 zona 6 proyecto 4-3
CÓDIGO DEL ESTABLECIMIENTO:	00-06-0460-42	FECHA:	1 de marzo de 2024



Foto 7: 19.14 Instalación de acometida eléctrica



Foto 8: 6.7 Sustitución de piso de granito por cerámico

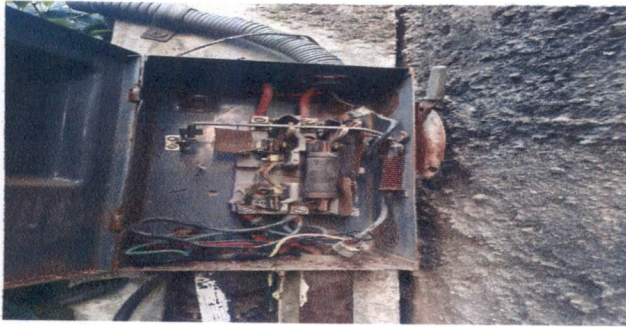

Foto 9: 2.2 Sustitución de estructura de soporte de techo de escenario 1.1 Sustitución de lámina de escenario



Foto 10: 10.5 Sustitución de lavamanos por estación de lavamanos



Foto 11: 19.18 Instalación de tubería PVC de depósito de agua a inodoros



Foto 12: 2.2 Sustitución de estructura de soporte madera por metal de bodega

Observación: Si es necesario se pueden agregar hojas adicionales y actualizar el número de hojas.

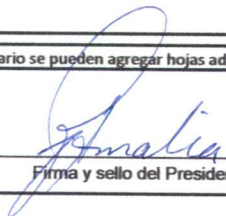
Firma y sello del Presidente de la OPF



Firma y Sello Director Centro Educativo Público

