

SITUACIÓN DEFICIENCIAS DETERMINADAS      PREVIO       DURANTE       POSTERIOR

DEPARTAMENTO:	Guatemala	MUNICIPIO:	Guatemala
NOMBRE DEL ESTABLECIMIENTO:	EOUV.N0. 18 José Antonio Liendo y Goicoechea	DIRECCIÓN DEL ESTABLECIMIENTO:	24 Avenida 25-51 zona 5 la palmita
CÓDIGO DEL ESTABLECIMIENTO:	00-05-0408-43	FECHA:	18 de noviembre de 2024



Foto1: Finalización de los trabajos de Remoción de mezcón existente, limpieza y elaboración de pañuelos de mezcón nuevos, impermeabilización de área



Foto 2: Remoción de mezcón existente, limpieza y elaboración de pañuelos de mezcón nuevos, impermeabilización de área



Foto 3: Sustitución de repello de todas las paredes y cielo de la oficina de supervisión



Foto 4: Sustitución de repello de todas las paredes y cielo de la oficina de supervisión



Foto 5: Sustitución de repello de todas las paredes y cielo de la oficina de supervisión



Foto 6: Limpieza y aplicación de impermeabilizante a losa de aulas de escuela 338 metros cuadrados

Observación: Si es necesario se pueden agregar hojas adicionales y actualizar el número de hojas.

 Firma y sello del Presidente de la OPF	 Firma y Sello Director Centro Educativo Público
---	---



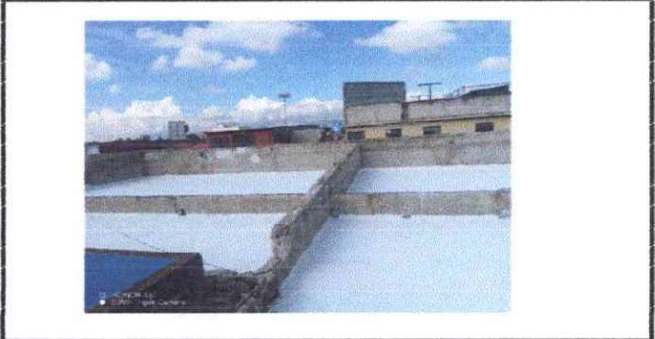

SITUACIÓN DEFICIENCIAS DETERMINADAS      PREVIO       DURANTE       POSTERIOR

DEPARTAMENTO:	Guatemala	MUNICIPIO:	Guatemala
NOMBRE DEL ESTABLECIMIENTO:	EOUV.Nº. 18 José Antonio Liendo y Goicoechea	DIRECCIÓN DEL ESTABLECIMIENTO:	24 Avenida 25-51 zona 5 la palmita
CÓDIGO DEL ESTABLECIMIENTO:	00-05-0408-43	FECHA:	5 de septiembre de 2024



Foto7: Aplicación de pintura



Foto 8: Aplicación de pintura general de oficina de supervision



Foto 9: Sustitucion de vidrios de escuela que estan quebrados



Foto 10: Sustitucion de malla de las ventanas exteriores de la escuela



Foto 11: Sustitucion de malla de las ventanas exteriores de la escuela



Foto 12: Lugar para fabricar la pila.

Observación: Si es necesario se pueden agregar hojas adicionales y actualizar el número de hojas.

*[Handwritten Signature]*  
Firma y sello del Presidente de la OPI



*[Handwritten Signature]*  
Firma y Sello Director Centro Educativo Público





SITUACIÓN DEFICIENCIAS DETERMINADAS      PREVIÓ       DURANTE       POSTERIOR

DEPARTAMENTO:	Guatemala	MUNICIPIO:	Guatemala
NOMBRE DEL ESTABLECIMIENTO:	EOUV.ND. 18 José Antonio Liendo y Goicoechea	DIRECCIÓN DEL ESTABLECIMIENTO:	24 Avenida 25-51 zona 5 la palmita
CÓDIGO DEL ESTABLECIMIENTO:	00-05-0408-43	FECHA:	5 de septiembre de 2024



Foto 13: Instalación de rejas en sanitarios



Foto 14: Acondicionamiento de reposaderas de escuela se les colocará malla para evitar que los niños depositen basura y que los ratones sigan saliendo de las reposadera.



Foto 15: Instalación de inodoros en la jornada vespertina

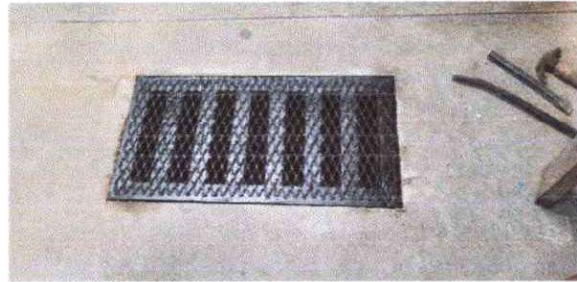

Foto 16 ; Sustitucion de alfombra de trafico pesado existente de gradas de escuela



Foto 17: Ventas del segundo nivel estan selladas se modificarán para que entre ventilación.



Foto 18: Instalar reja en la entrada principal de la escuela para evitar que los indigentes realicen sus necesidades biologicas en la entra de principal, que tomen bebidas alcoholicas y duermen .

Observación: Si es necesario se pueden agregar hojas adicionales y actualizar el número de hojas.

*[Signature]*  
Firma y sello del Presidente de la OPT



*[Signature]*  
Firma y Sello Director Centro Educativo Público





SITUACIÓN DEFICIENCIAS DETERMINADAS      PREVIO       DURANTE       POSTERIOR

DEPARTAMENTO:	Guatemala	MUNICIPIO:	Guatemala
NOMBRE DEL ESTABLECIMIENTO:	EOLV.N0. 18 José Antonio Liendo y Goicoechea	DIRECCIÓN DEL ESTABLECIMIENTO:	24 Avenida 25-51 zona 5 la palmita
CÓDIGO DEL ESTABLECIMIENTO:	00-05-0408-43	FECHA:	5 de septiembre de 2024



Foto .Guarda polovos en las puertas para evitar que eantren roedores en los salón de clases y eb cocina



Foto Sustitución de inodoro en el primer nivel de maestros j. m



Foto 19: Instalación de reja en la bodega del segundo nivel para separar la cocina de la j.v con la bodega de la j.m



Foto 20: .Guarda polovos en las puertas para evitar que eantren roedores en los salón de clases y eb cocina



Foto 21. Venta de pvc en el segundo nivel



Foto 22. ventan pvc

Observación: Si es necesario se pueden agregar hojas adicionales y actualizar el número de hojas.

*[Handwritten Signature]*  
Firma y sello del Presidente de la OPF



*[Handwritten Signature]*  
Firma y Sello Director Centro Educativo Público

