

SITUACIÓN DEFICIENCIAS DETERMINADAS      PREVIO       DURANTE       POSTERIOR

DEPARTAMENTO:	Guatemala	MUNICIPIO:	Guatemala
NOMBRE DEL ESTABLECIMIENTO:	EOUV.Nº. 18 José Antonio Liendo y Goicoechea	DIRECCIÓN DEL ESTABLECIMIENTO:	24 Avenida 25-51 zona 5 la palmita
CÓDIGO DEL ESTABLECIMIENTO:	00-05-0408-43	FECHA:	4 DE NOVIEMBRE DE 2024



Foto1: Remoción de mezcón existente, limpieza y elaboración de pañuelos de mezcón nuevos, impermeabilización de área



Foto , impermeabilización de área



Foto 3:Sustitucion de repello de todas las paredes y cielo de la oficina de supervision



Foto 4:Sustitucion de repello de todas las paredes y cielo de la oficina de supervision



Foto 5: Sustitucion de repello de todas las paredes y cielo de la oficina de supervision



Foto 6: Limpieza y aplicación de impermeabilizante a losa de aulas de escuela 338 metros cuadrados

Observación: Si es necesario se pueden agregar hojas adicionales y actualizar el número de hojas.

*[Signature]*  
Firma y sello del Presidente de la O.P.P



*[Signature]*  
Firma y Sello Director Centro Educativo Público





SITUACIÓN DEFICIENCIAS DETERMINADAS      PREVIÓ       DURANTE       POSTERIOR

DEPARTAMENTO:	Guatemala	MUNICIPIO:	Guatemala
NOMBRE DEL ESTABLECIMIENTO:	EQUV.NO. 18 José Antonio Liendo y Goicoechea	DIRECCIÓN DEL ESTABLECIMIENTO:	24 Avenida 25-51 zona 5 la palmita
CÓDIGO DEL ESTABLECIMIENTO:	00-05-0408-43	FECHA:	4 DE NOVIEMBRE DE 2024



Foto7: Aplicación de pintura



Foto 8: Aplicación de pintura general de oficina de supervision



Foto 9: Sustitucion de vidrios de escuela que estan quebrados



Foto 10: Se estan cambiando las de malla de las ventanas exteriores de la escuela



Foto 11: Sustitucion de malla de las ventanas exteriores de la escuela



Foto 12: Fabricación de la pila.

Observación: Si es necesario se pueden agregar hojas adicionales y actualizar el número de hojas.

 Firma y sello del Presidente de la OPF	 Firma y Sello Director Centro Educativo Público
---	---





SITUACIÓN DEFICIENCIAS DETERMINADAS      PREVIO       DURANTE       POSTERIOR

DEPARTAMENTO:	Guatemala	MUNICIPIO:	Guatemala
NOMBRE DEL ESTABLECIMIENTO:	EOUV.N0. 18 José Antonio Liendo y Goicoechea	DIRECCIÓN DEL ESTABLECIMIENTO:	24 Avenida 25-51 zona 5 la palmita
CÓDIGO DEL ESTABLECIMIENTO:	00-05-0408-43	FECHA:	4 DE NOVIEMBRE DE 2024



Foto 13: Instalación de rejas en sanitarios



Foto 14: Acondicionamiento de reposaderas de escuela se les colocará malla para evitar que los niños depositen basura y que los ratones sigan saliendo de las reposadera.



Foto 15: Instalación de inodoros en la jornada vespertina



Foto 16: Colocando alfombra de trafico pesado existente de gradas de escuela

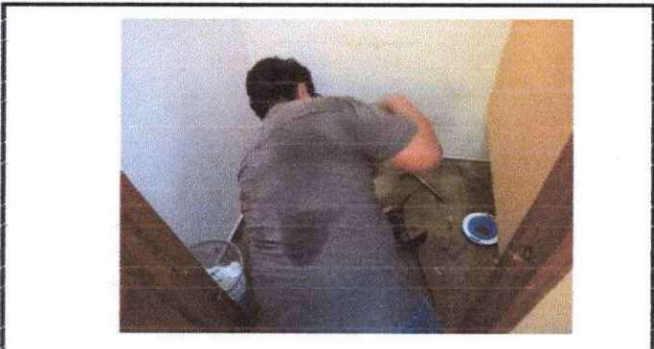

Foto 17: Modificando las ventanas del segundo nivel



Foto 18: Se está instalando la reja de la entrada principal.

Observación: Si es necesario se pueden agregar hojas adicionales y actualizar el número de hojas.

 Firma y sello del Presidente de la OPE		 Firma y Sello Director Centro Educativo Público	
---	---	---	---



SITUACIÓN DEFICIENCIAS DETERMINADAS      PREVIO       DURANTE       POSTERIOR

DEPARTAMENTO:	Guatemala	MUNICIPIO:	Guatemala
NOMBRE DEL ESTABLECIMIENTO:	EOUV.Nº. 18 José Antonio Liendo y Goicoechea	DIRECCIÓN DEL ESTABLECIMIENTO:	24 Avenida 25-51 zona 5 la palmita
CÓDIGO DEL ESTABLECIMIENTO:	00-05-0408-43	FECHA:	4 DE NOVIEMBRE DE 2024



Foto 18. Guarda polvos en las puertas para evitar que entren roedores en los salones de clases y en la cocina



Foto 19. Se está desinstalando el inodoro en el primer nivel de maestros j. m



Foto 20: Instalación de reja en la bodega del segundo nivel para separar la cocina de la j.v con la bodega de la j.m



Foto 21: Guarda polvos instalando en las clases.



Foto 22. colocación de la ventana de pvc.



Foto 23. colocando la ventana de pvc

Observación: Si es necesario se pueden agregar hojas adicionales y actualizar el número de hojas.

*[Handwritten Signature]*  
Firma y sello del Presidente de la OPF



*[Handwritten Signature]*  
Firma y Sello Director Centro Educativo Público

