

SITUACIÓN DEFICIENCIAS DETERMINADAS PREVIO DURANTE POSTERIOR

DEPARTAMENTO:	Guatemala	MUNICIPIO:	Guatemala
NOMBRE DEL ESTABLECIMIENTO:	EOUV.NO. 18 José Antonio Liendo y Goicoechea	DIRECCIÓN DEL ESTABLECIMIENTO:	24 Avenida 25-51 zona 5 la palmita
CÓDIGO DEL ESTABLECIMIENTO:	00-05-0408-43	FECHA:	5 de septiembre de 2024



Observación: Si es necesario se pueden agregar hojas adicionales y actualizar el número de hojas.

[Firma]
Firma y sello del Presidente de la OPE

[Firma]
Firma y Sello Director Centro Educativo Pú...

SITUACIÓN DEFICIENCIAS DETERMINADAS PREVIO DURANTE POSTERIOR

DEPARTAMENTO:	Guatemala	MUNICIPIO:	Guatemala
NOMBRE DEL ESTABLECIMIENTO:	EOUV.Nº. 18 José Antonio Liendo y Goicoechea	DIRECCIÓN DEL ESTABLECIMIENTO:	24 Avenida 25-51 zona 5 la palmita
CÓDIGO DEL ESTABLECIMIENTO:	00-05-0408-43	FECHA:	5 de septiembre de 2024



Foto 1: Remoción de mezon existente, limpieza y elaboración de pañuelos de mezon nuevos, impermeabilización de área



Foto 2: Remoción de mezon existente, limpieza y elaboración de pañuelos de mezon nuevos, impermeabilización de área



Foto 3: Sustitucion de repello de todas las paredes y cielo de la oficina de supervision



Foto 4: Sustitucion de repello de todas las paredes y cielo de la oficina de supervision

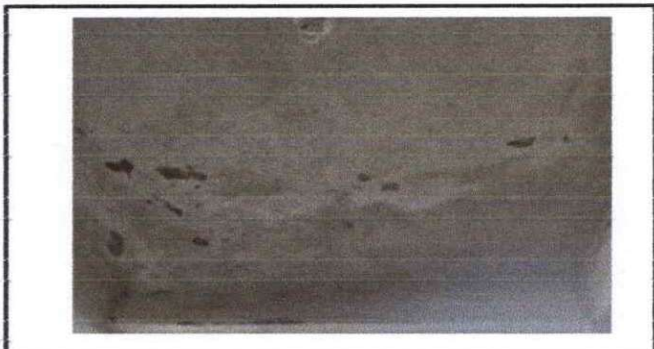

Foto 5: Sustitucion de repello de todas las paredes y cielo de la oficina de supervision



Foto 6: Limpieza y aplicación de impermeabilizante a losa de aulas de escuela 338 metros cuadrados

Observación: Si es necesario se pueden agregar hojas adicionales y actualizar el número de hojas.

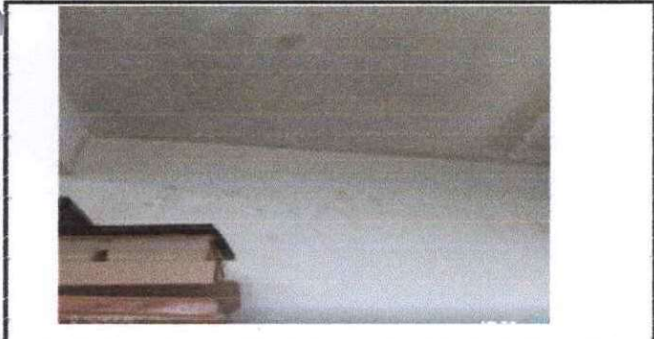
[Firma]
Firma y sello del Presidente de la OPE



[Firma]
Firma y Sello Director Centro Educativo Público



SITUACIÓN DEFICIENCIAS DETERMINADAS PREVIO DURANTE POSTERIOR

DEPARTAMENTO:	Guatemala	MUNICIPIO:	Guatemala
NOMBRE DEL ESTABLECIMIENTO:	EOUV.NO. 18 José Antonio Liendo y Goicoechea	DIRECCIÓN DEL ESTABLECIMIENTO:	24 Avenida 25-51 zona 5 la palmita
CÓDIGO DEL ESTABLECIMIENTO:	00-05-0408-43	FECHA:	5 de septiembre de 2024



Foto .Guarda polovos en las puertas para evitar que eantren roedores en los salón de clases y eb cocina



Foto Sustitución de inodoro en el primer nivel de maestros j. m

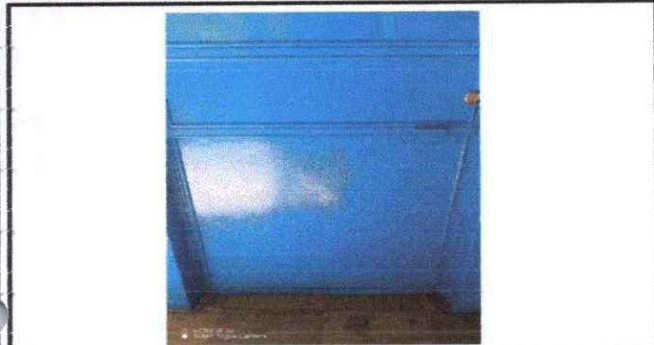

Foto 19: Instalación de reja en la bodega del segundo nivel para separar la cocina de la j.v con la bodega de la j.m



Foto 20: .Guarda polovos en las puertas para evitar que eantren roedores en los salón de clases y eb cocina

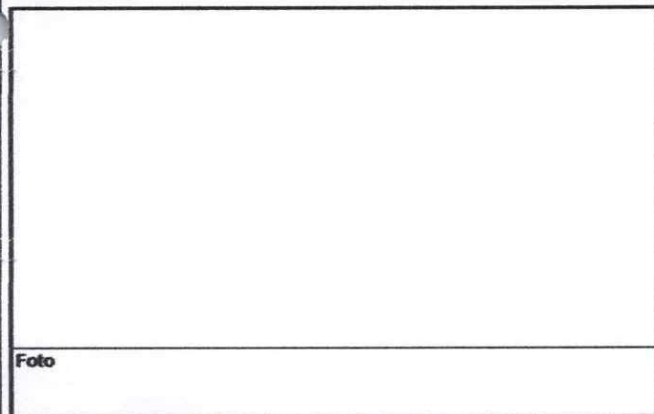

Foto

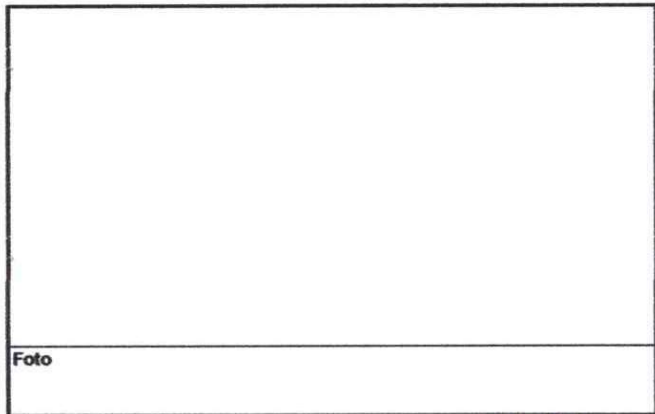

Foto

Observación: Si es necesario se pueden agregar hojas adicionales y actualizar el número de hojas.

Firma y sello del Presidente de la O.P.P.



Firma y Sello Director Centro Educativo Público

