

SITUACIÓN DEFICIENCIAS DETERMINADAS PREVIAMENTE DURANTE POSTERIOR

DEPARTAMENTO:	GUATEMALA	MUNICIPIO:	GUATEMALA
NOMBRE DEL ESTABLECIMIENTO:	ESCUELA OFICIAL DE PÁRVULOS No.6 HORACIO MANN	DIRECCIÓN DEL ESTABLECIMIENTO:	16 AVENIDA 23-36 COL 25 DE JUNIO ZONA 5
CÓDIGO DEL ESTABLECIMIENTO:	00-05-0378-42	FECHA:	18/04/2024



Foto 7:
Instalación de pilafas



Foto 8:
Cambio de puertas.

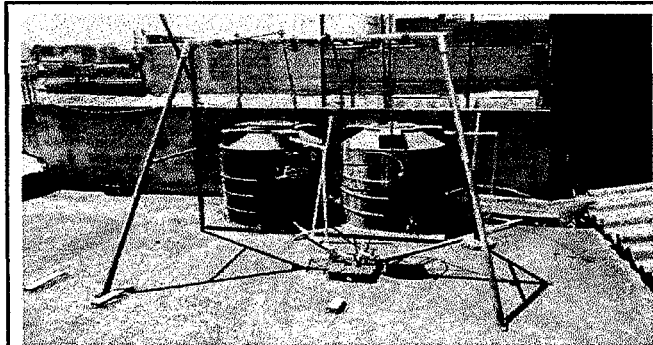

Foto 9:
Puertas para baños

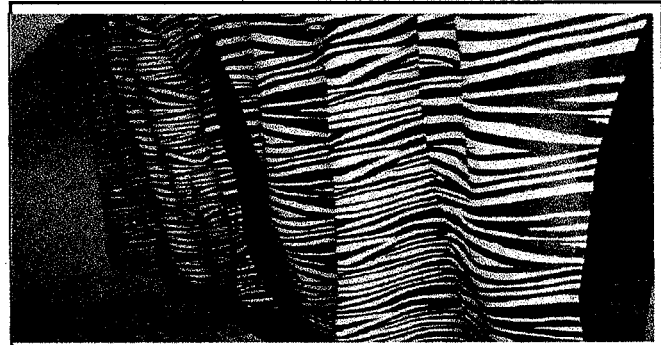

Foto 10:
Cambio de chapas kale.



Foto 11:
Protector metálico

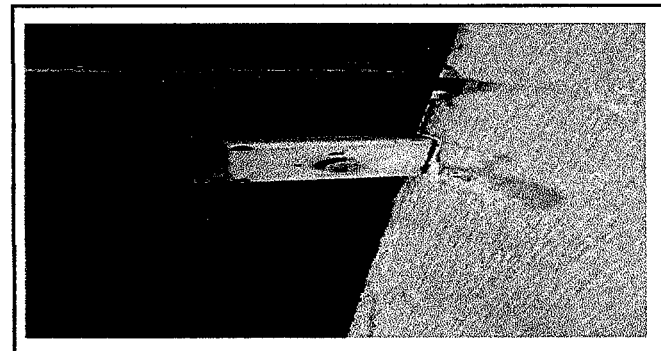

Foto 12:

Observación: Si es necesario se pueden agregar hojas adicionales y actualizar el número de hojas.

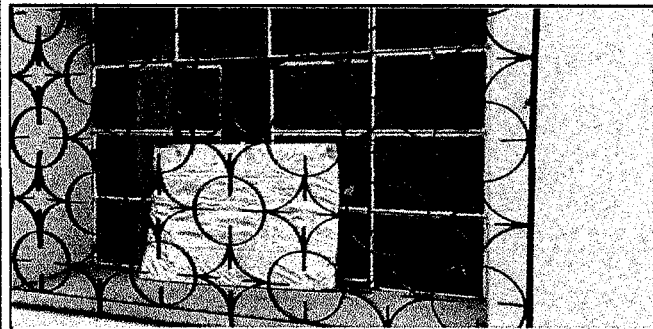
<p><i>Silvia Maribel Cabrera</i> Firma y sello del Presidente de la OPF</p>	<p><i>M M [Signature]</i> Firma y Sello Director Centro Educativo Público</p> 
---	---

Junta Escolar
Escuela Oficial Urbana Mixta
No. 156 Niños de Noruega

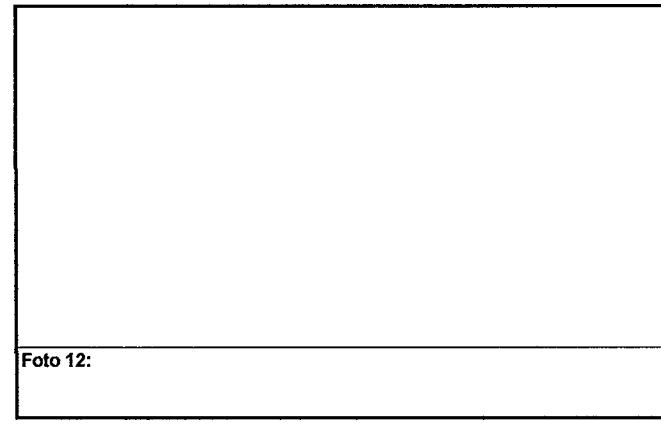
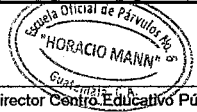
SITUACIÓN DEFICIENCIAS DETERMINADAS PREVIO DURANTE POSTERIOR

DEPARTAMENTO:	GUATEMALA	MUNICIPIO:	GUATEMALA
NOMBRE DEL ESTABLECIMIENTO:	ESCUELA OFICIAL DE PÁRVULOS No.6 HORACIO MANN	DIRECCIÓN DEL ESTABLECIMIENTO:	16 AVENIDA 23-36 COL 25 DE JUNIO ZONA 5
CÓDIGO DEL ESTABLECIMIENTO:	00-05-0378-42	FECHA:	18/04/2024



Foto 1:
 cambio de la minas



Foto 2:
 cambio de la minas

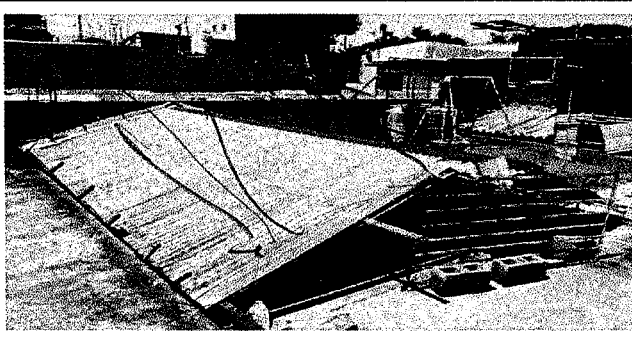

Foto 3:
 impermeabilización



Foto 4:
 cambio de estructura

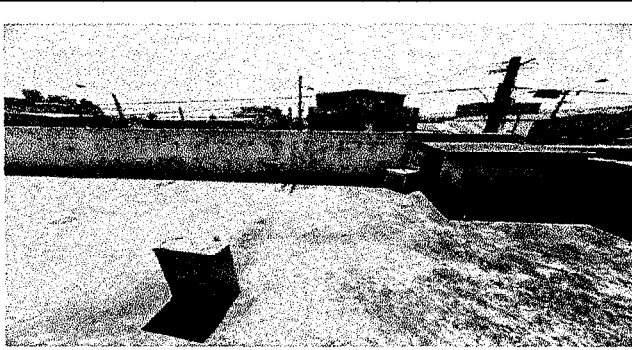

Foto 5:
 cambio de la mina

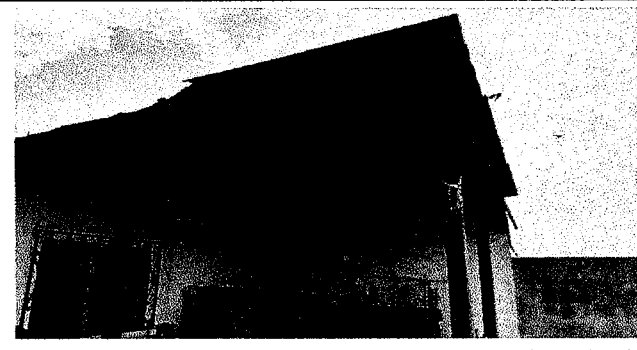

Foto 6:
 cambio de la mina

Observación: Si es necesario se pueden agregar hojas adicionales y actualizar el número de hojas.

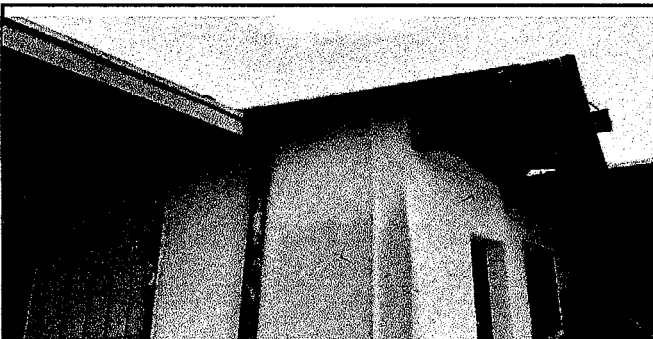
Silvia Maribel Cabreva
Firma y sello del Presidente de la OPF

H. U. P.
Firma y Sello Director Centro Educativo Público

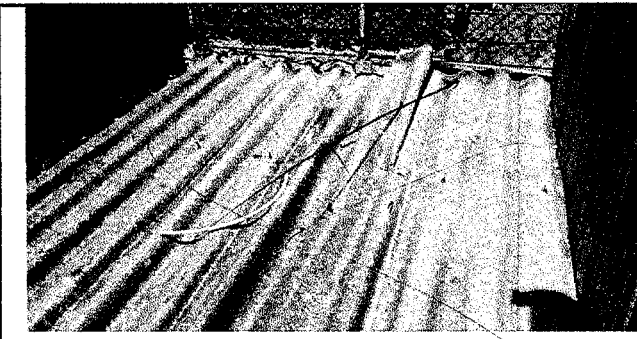
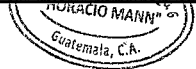

Junta Escolar
Escuela Oficial Urbana Mixta
No. 156 Niños de Noruega