

SITUACIÓN DEFICIENCIAS DETERMINADAS PREVIO DURANTE POSTERIOR

DEPARTAMENTO:	GUATEMALA	MUNICIPIO:	GUATEMALA
NOMBRE DEL ESTABLECIMIENTO:	E.O.U.M.No. 80 ELISA MOLINA DE STHAL J.V	DIRECCIÓN DEL ESTABLECIMIENTO:	20 CALLE 43-01 ZONA 5
CÓDIGO DEL ESTABLECIMIENTO:	00-05-0017-42	FECHA:	23 DE MAYO DE 2024.



Foto 7: Mantenimiento de portones de metal, esta oxidado, descarrilado, desgastado en rieles, pintura desgastada.



Foto 8: Sustitución de focos ahorradores, no sirven las candelas, quemadas y oxidadas.

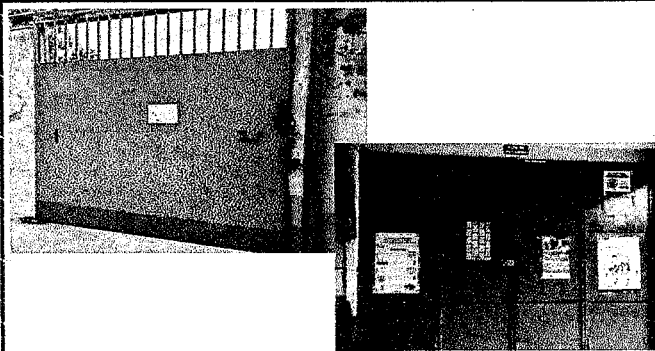

Foto 9: Sustitución de interruptores simples, en su totalidad quebrados, desgastados y manchados.

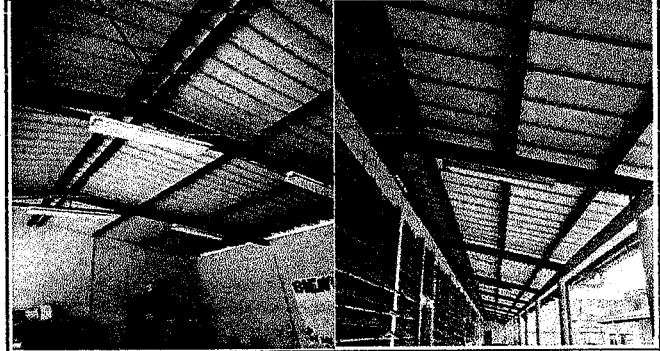

Foto 10: Sustitución de tomacorrientes dobles en su totalidad, están dañados y oxidados.

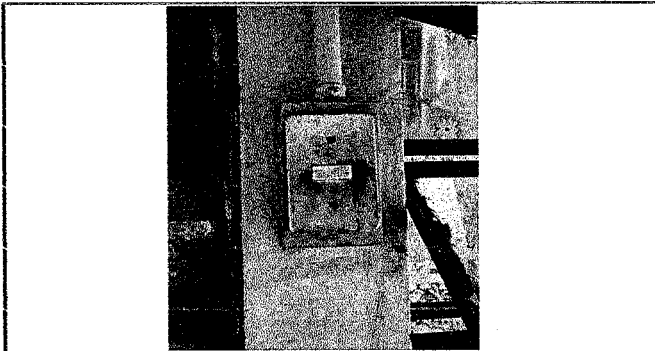

Foto 11: Sustitución de flipones, en su totalidad ya que están descontinuados y deteriorados.



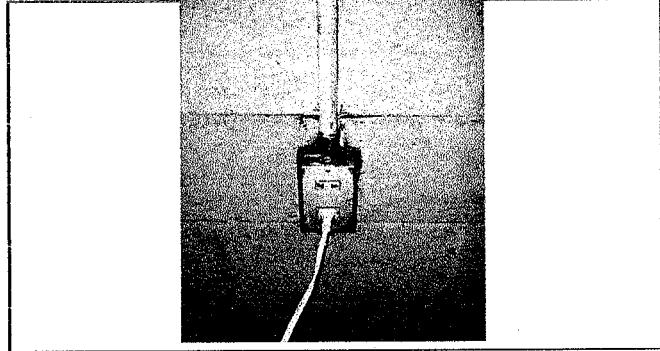

Foto 12: Sustitución de tablero de flipones en su totalidad, por uno moderno ya que está oxidado y en mal estado.

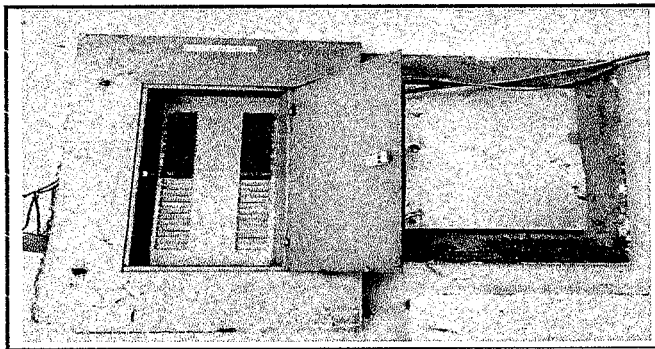
Observación: Si es necesario se pueden agregar hojas adicionales y actualizar el número de hojas.

 Firma y sello del Presidente de la OPF	 JUNTA ESCOLAR ESCUELA OFICINA ELISA MOLINA DE STHAL	 Firma y Sello Director Centro Educativo Público
---	---	---

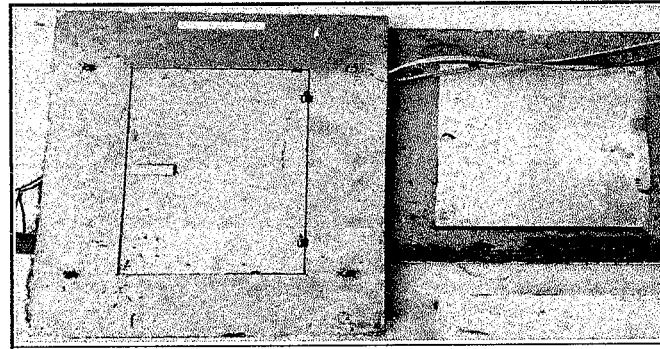
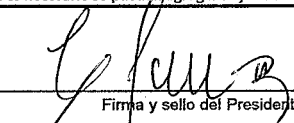

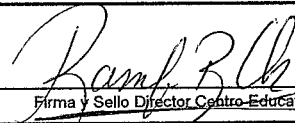
SITUACIÓN DEFICIENCIAS DETERMINADAS PREVIO DURANTE POSTERIOR

DEPARTAMENTO:	GUATEMALA	MUNICIPIO:	GUATEMALA
NOMBRE DEL ESTABLECIMIENTO:	E.O.U.M.No. 80 ELISA MOLINA DE STHAL J.V	DIRECCIÓN DEL ESTABLECIMIENTO:	20 CALLE 43-01 ZONA 5
CÓDIGO DEL ESTABLECIMIENTO:	00-05-0017-42	FECHA:	23 DE MAYO DE 2024.



Foto1: Sustitución de láminas, ya que todas estan grietadas y rotas.



Foto 2: Mantenimiento a estructura de soporte de metal, ya estan oxidadas, desgastadas.



Foto 3: Mantenimiento a estructura de puerta metalica, lijado, cepillado, aplicacion de pintura y soldadura.

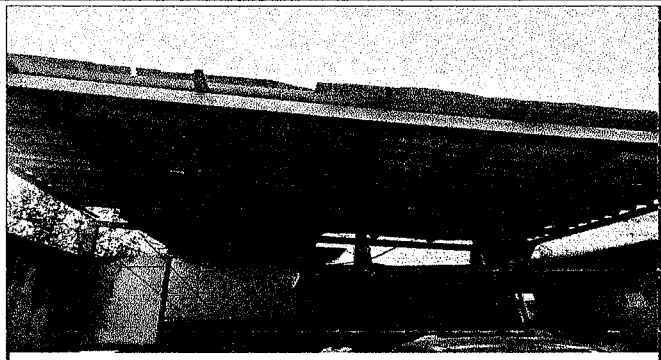

Foto 4: Sustitución de chapa a portón ya que carece de ella y esta todo oxidado.



Foto 5: Pintura de muro exteriores e interiores ya que se esta descarapelando, pintura desgastada y manchadas igual columnas.



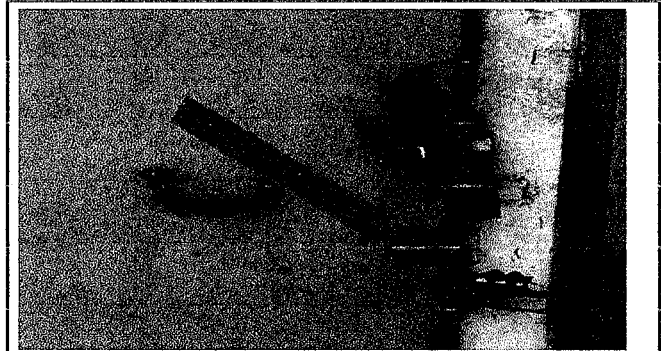

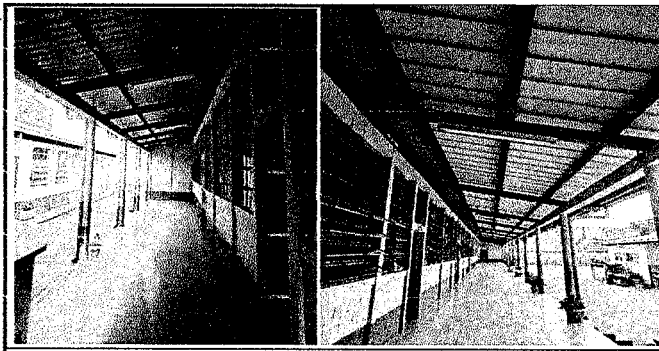

Foto 6: Sustitución de barandas de metal, ya que estan oxidadas, descarriladas una de ellas y la de arriba no permite ingrasar picop o camión cuando se lleva producto ya que esta fija.

Observación: Si es necesario se pueden agregar hojas adicionales y actualizar el número de hojas.

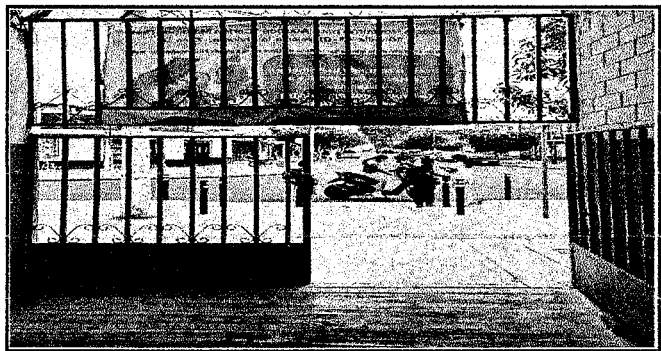
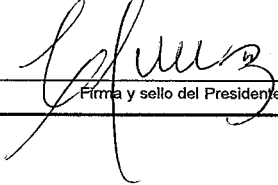

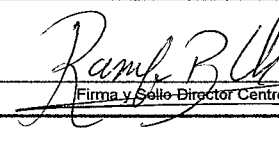
 Firma y sello del Presidente de la OPF



 Firma y Sello Director Centro Educativo Público