



**REGISTRO FOTOGRÁFICO  
PROGRAMA DE MANTENIMIENTO DE EDIFICIOS ESCOLARES PÚBLICOS**

PRA-FOR-123  
Versión 1

Ministerio de Educación  
G U A T E M A L A

SITUACIÓN DEFICIENCIAS DETERMINADAS

PREVIO

DURANTE

POSTERIOR

DEPARTAMENTO:	GUATEMALA	MUNICIPIO:	GUATEMALA
NOMBRE DEL ESTABLECIMIENTO:	EOUV NO.6 JOSE FRANCISCO BARRUNDIA	DIRECCIÓN DEL ESTABLECIMIENTO:	27 AVENIDA A 23-65 ZONA 5
CÓDIGO DEL ESTABLECIMIENTO:	00-05-0003-42	FECHA:	7/06/2024



Foto 7: urinal general el cual se encuentra en sanitario de primer nivel, donde se empoza causando malos olores de forma continua



Foto 8: Chorro de lavamanos en sanitario ubicado en primer nivel, el cual está fuera de servicio por no contar con su llave de apertura y cierre.

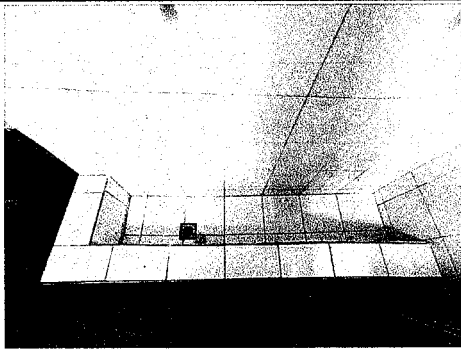

Foto 9: mingitorio del servicio sanitario ubicado en segundo nivel, el cual está fuera de servicio derivado de que la llave está dañada.

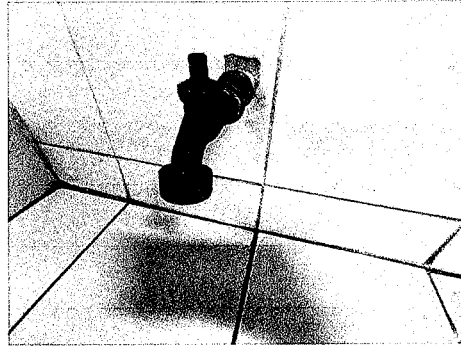

Foto 10: Portón en primer nivel, de acceso principal al edificio el cual carece de chapa de sobreponer tipo rosseta marca Yale.

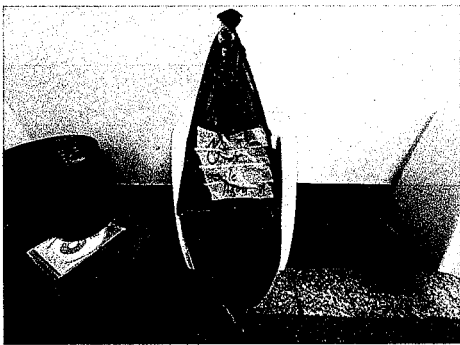

Foto 11: Portón en primer nivel, de acceso secundario al edificio el cual carece de chapa de sobreponer tipo rosseta marca Yale.

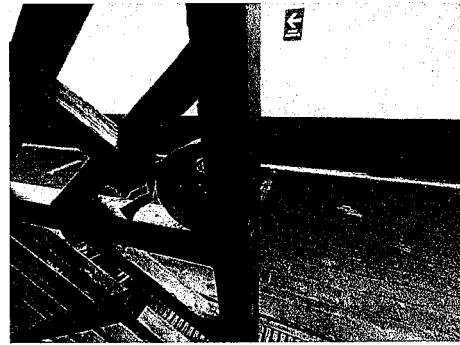

Foto 12: Portón en segundo nivel, de acceso a terraza/balcón del edificio, el cual carece de chapa de sobreponer tipo rosseta marca Yale.

Observación: Si es necesario se pueden agregar hojas adicionales y actualizar el número de hojas.

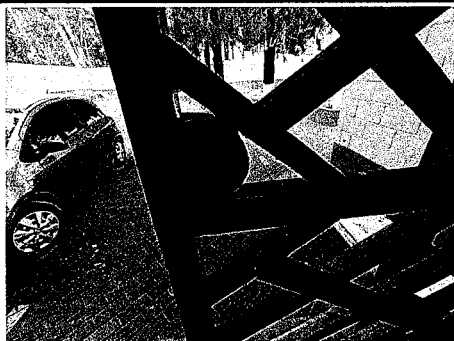
*[Firma manuscrita]*

Firma y sello del Presidente de la OP



*[Firma manuscrita]*

Firma y Sello Director Centro Educativo Público





Ministerio de Educación  
Guatemala

**REGISTRO FOTOGRÁFICO**  
**PROGRAMA DE MANTENIMIENTO DE EDIFICIOS ESCOLARES PÚBLICOS**

PRA-FOR-123  
Versión 1

SITUACIÓN DEFICIENCIAS DETERMINADAS

PREVIO

DURANTE

POSTERIOR

DEPARTAMENTO:	GUATEMALA	MUNICIPIO:	GUATEMALA
NOMBRE DEL ESTABLECIMIENTO:	EOUV NO.6 JOSE FRANCISCO BARRUNDIA	DIRECCIÓN DEL ESTABLECIMIENTO:	27 AVENIDA A 23-65 ZONA 5
CÓDIGO DEL ESTABLECIMIENTO:	00-05-0003-42	FECHA:	7/06/2024



Foto 1: vista general de servicio sanitario en primer nivel, cuyo piso denota alto desgaste y humedad, debajo del cual se encuentra las tuberías que serán reemplazadas.



Foto 2: Reposadera en sanitario del primer nivel, sin ningún tipo de recubrimiento o protección.

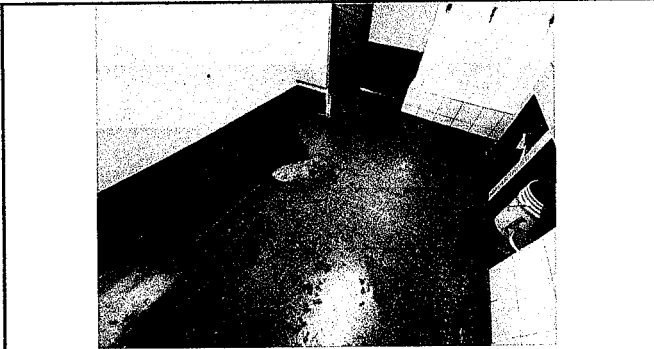

Foto 3: sanitario en primer nivel, el cual denota humedad en piso derivado de acumulación de agua

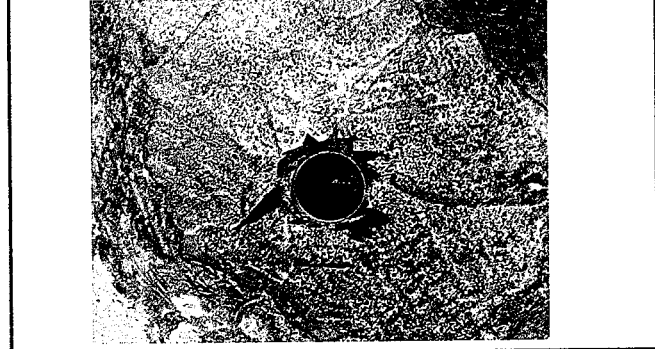

Foto 4: Kit de sanitario ubicado en primer nivel el cual está fuera de funcionamiento.

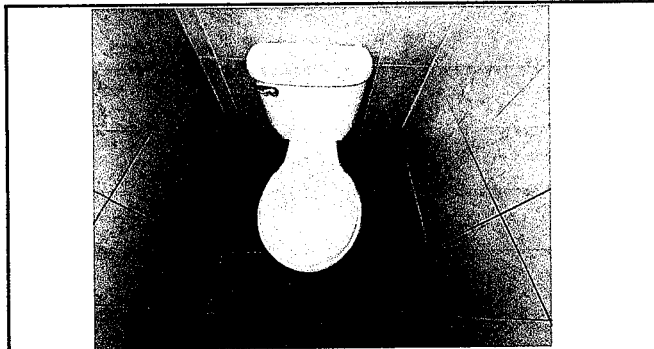

Foto 5: Kit de sanitario ubicado en primer nivel en pésimo estado



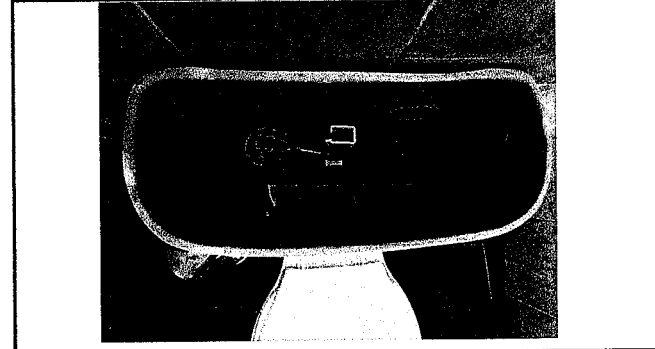

Foto 6: kit de sanitario para uso de maestros, el cual se encuentra en pésimas condiciones y piezas inservibles.

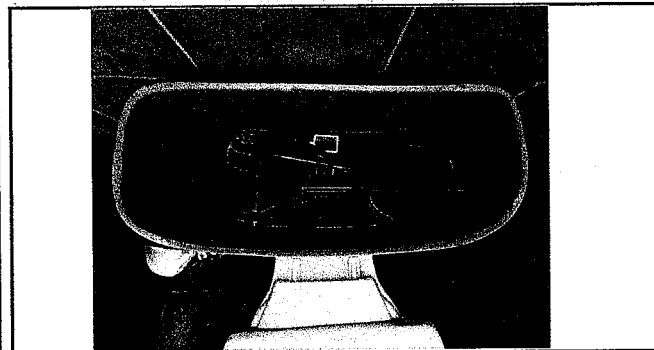
Observación: Si es necesario se pueden agregar hojas adicionales y actualizar el número de hojas.

  
Firma y sello del Presidente de la OMA

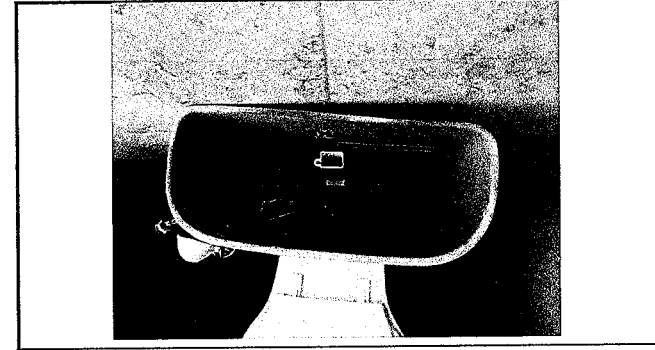
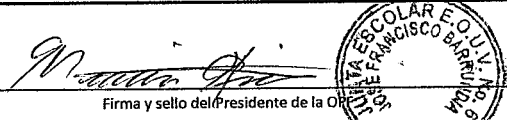
  
Firma y Sello Director Centro Educativo



Ministerio de Educación  
Guatemala

**REGISTRO FOTOGRÁFICO**  
**PROGRAMA DE MANTENIMIENTO DE EDIFICIOS ESCOLARES PÚBLICOS**

PRA-FOR-123  
Versión 1

SITUACIÓN DEFICIENCIAS DETERMINADAS

PREVIO

DURANTE

POSTERIOR

DEPARTAMENTO:	GUATEMALA	MUNICIPIO:	GUATEMALA
NOMBRE DEL ESTABLECIMIENTO:	EOUV NO.6 JOSE FRANCISCO BARRUNDIA	DIRECCIÓN DEL ESTABLECIMIENTO:	27 AVENIDA A 23-65 ZONA 5
CÓDIGO DEL ESTABLECIMIENTO:	00-05-0003-42	FECHA:	7/06/2024



Foto 13: Chapa fuera de uso, la cual se encuentra en puerta de acceso en aula ubicada en primer nivel



Foto 14: Área que carece de bajada de agua, el cual afecta la movilización de alumnos cuando llueve.

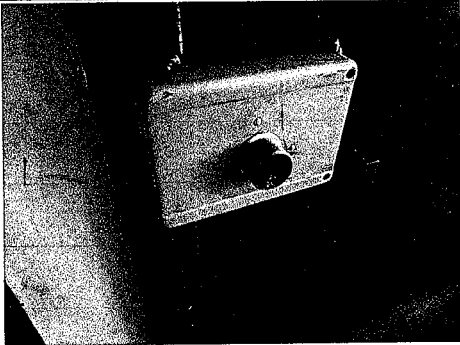

Foto 15: Área de muro que carece de cerco de malla faltante, el cual tiene una distancia de 22 metros

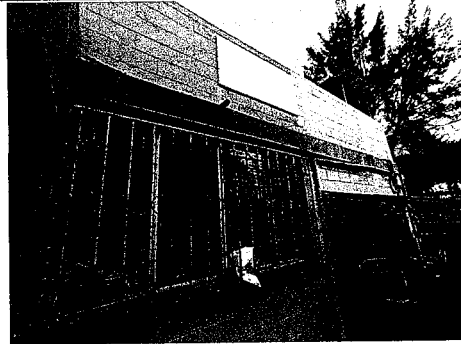

Foto 16: Pintura en solera/entrepiso la cual se está desprendiendo

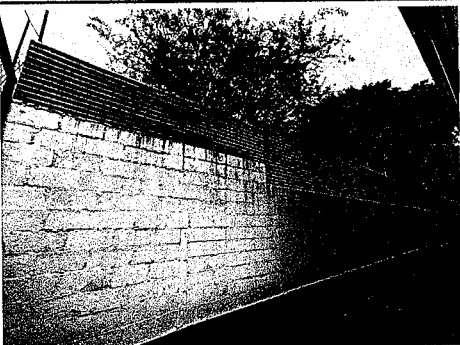

Foto 17: Pintura en solera/entrepiso la cual se está desprendiendo.



Foto 18: Baranda en gradas de primer nivel el cual necesita mantenimiento derivado del desgaste y oxidación del material.

Observación: Si es necesario se pueden agregar hojas adicionales y actualizar el número de hojas.

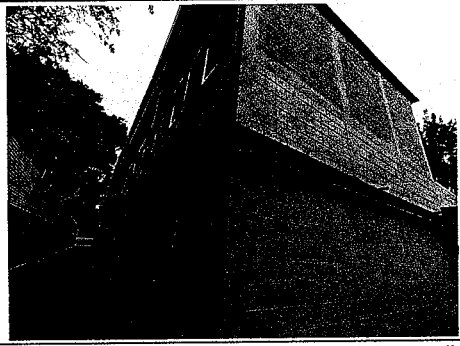
*[Firma]*

Firma y sello del Presidente de la OPE



*[Firma]*

Firma y Sello Director Centro Educativo Público

