

**REGISTRO FOTOGRÁFICO DE SEGUIMIENTO Y MONITOREO A INTERVENCIÓN**

DEPARTAMENTO:	GUATEMALA	MUNICIPIO:	ZONA 3
NOMBRE DEL ESTABLECIMIENTO:	EODP NO. 15 MATILDE ARIZA DE NUÑEZ	DIRECCIÓN DEL ESTABLECIMIENTO:	AVE. ELENA 15-42
CÓDIGO DEL ESTABLECIMIENTO:	00-03-0327-42	FECHA DE LA INSPECCIÓN:	10/07/2024



FOTO 1: INSTALACIÓN DE DOS LÁMINAS TROQUELADAS DE 8 PIES EN SEGUNDO NIVEL



FOTO 2: INSTALACIÓN DE CHAPA EN PUERTA DE BODEGA EN SEGUNDO NIVEL



FOTO 3: FABRICACIÓN DE PARED PREGABRICADA EN SANITARIOS DE NIÑOS. ÚNICAMENTE SE INSTALARON 9 M2 DE LOS 22.35 INDICADOS EN EL PARA-FOR-122. SE DEBERÁ INSTALAR LOS 13.35M2 FALTANTES Y DE NO EXISTIR ÁREA DISPONIBLE, INVERTIR ESE MONTO EN OTRA NECESIDAD DEL ESTABLECIMIENTO

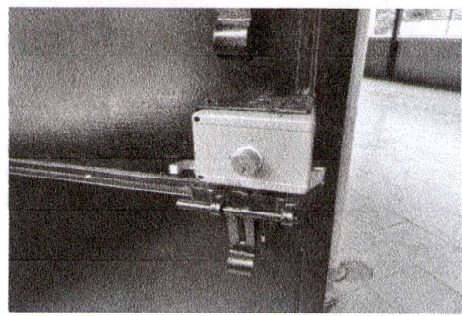

FOTO 4: INSTALACIÓN DE AZULEJO EN SERVICIOS SANITARIOS E INSTALACIÓN DE PLAFONERA CON BOMBILLA



FOTO 5: SUSTITUCIÓN DE INODOROS Y ACCESORIOS EN LAVAMANOS. SUSTITUCIÓN DE PISO CERÁMICO.



FOTO 6: PLANCHA FUNDIDA DE CONCRETO CON AZULEJO EN ÁREA DE COCINA. SUSTITUCIÓN DE LAVATRASTOS DE DOBLE FOSA.

*[Firma]*  
**ESCUELA OFICIAL DE NIÑOS Nº. 15**  
**JUNTA ESCOLAR**  
**GUATEMALA**  
 Firma y sello del Presidente de la OPF  
**MATILDE ARIZA DE NUÑEZ**

*[Firma]*  
**ANDREA BETHANCOURT**  
 Arquitecta  
 Colegiado No. 4627  
 Firma, Sello del Coordinador de Infraestructura/ Planificador de la DIDEDUC

*[Firma]*  
**ANDREA BETHANCOURT**  
 Arquitecta  
 Colegiado No. 4627  
 Persona de la DIDEDUC que verifica  
 Nombre, puesto y firma

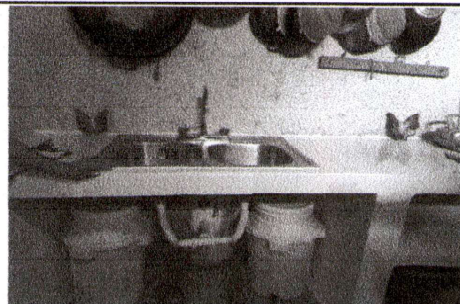

**REGISTRO FOTOGRÁFICO DE SEGUIMIENTO Y MONITOREO A INTERVENCIÓN**

DEPARTAMENTO:	GUATEMALA	MUNICIPIO:	ZONA 3
NOMBRE DEL ESTABLECIMIENTO:	EODP NO. 15 MATILDE ARIZA DE NUÑEZ	DIRECCIÓN DEL ESTABLECIMIENTO:	AVE. ELENA 15-42
CÓDIGO DEL ESTABLECIMIENTO:	00-03-0327-42	FECHA DE LA INSPECCIÓN:	10/07/2024



**FOTO 7:** DEMOLICIÓN DE PILA EXISTENTE E INSTALACIÓN DE DOS PILAS DE CONCRETO DE DOS LAVADEROS

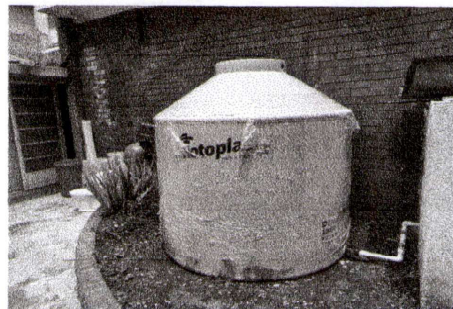

**FOTO 8:** SUMINISTRO E INSTALACIÓN DE DEPÓSITO DE AGUA ROTOPLAST DE 2,500 LTS. CON ACCESORIOS Y CONEXIÓN DE TUBERÍA DE AGUA POTABLE



**FOTO 9:** FABRICACIÓN DE CASETA PARA BOMBA E HIDRONEUMÁTICO, INCLUYE INSTALACIÓN DE PUERTA DE METAL

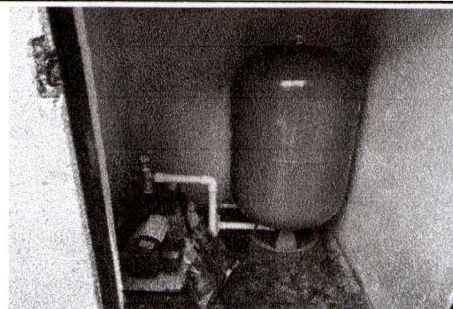

**FOTO 10:** SUMINISTRO DE BOMBA Y SISTEMA HIDRONEUMÁTICO, HACE FALTA COMPLETAR INSTALACIÓN.

*[Firma]*  
Firma y sello del Presidente de la OPF  
MATILDE ARIZA DE NUÑEZ

*[Firma]*  
ANDREA BETHANCOURT  
Arquitecta  
Colegiado No. 4627  
Firma, Sello del Coordinador de Infraestructura/ Planificador de la DIEDUC

*[Firma]*  
ANDREA BETHANCOURT  
Arquitecta  
Colegiado No. 4627  
Persona de la DIEDUC que verifica  
Nombre, puesto y firma