

ITUACIÓN DEFICIENCIAS DETERMINADA: PREVIO DURANTE POSTERIOR

DEPARTAMENTO:	GUATEMALA	MUNICIPIO:	GUATEMALA
NOMBRE DEL ESTABLECIMIENTO:	EODP NO. 15 MATILDE ARIZA DE NUÑEZ	DIRECCIÓN DEL ESTABLECIMIENTO:	AVE. ELENA 14-42 ZONA 3
CÓDIGO DEL ESTABLECIMIENTO:	00-03-0327-42	FECHA:	19/6/2014



INSTALACION DE PISO EN SANITRIO DE NIÑOS



INSTALACION DE DRENAJE EN AREA DE COCINA
INSTALACION DE TUBERIA DE AGUA POTABLE EN COCINA



INSTALACION DE TUBERIA DE AGUA POTABLE PARA BOMBA Y ROTOPLAS
REPARACION Y MANTENIMIENTO DE CISTERNAS / DEPÓSITOS DE AGUA
TODO NUMERAL # 18 Y 18.1, 18.2, 18.3, 18.4



INSTALACION DE CHAPA EN BODEGA 2DO NIVEL



FABRICACION DE PREFABRICADO EN BAÑOS DE NIÑOS CON DUROCK

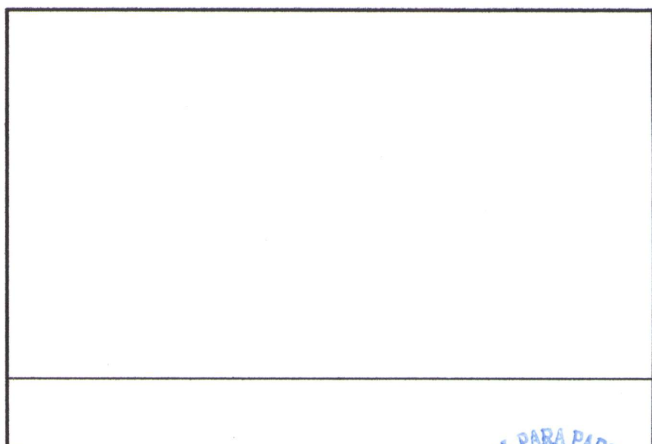

Observación: Si es necesario se pueden agregar hojas adicionales y actualizar el número de hojas.

[Signature]
Firma y sello del Presidente de la OPE

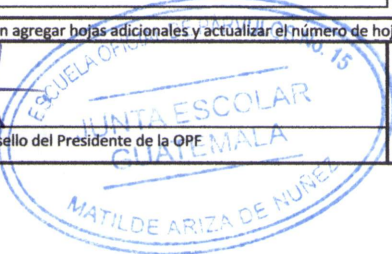

[Signature]
Firma y Sello Director Centro Educativo Público



ITUACIÓN DEFICIENCIAS DETERMINADA: PREVIO DURANTE POSTERIOR

DEPARTAMENTO:	GUATEMALA	MUNICIPIO:	GUATEMALA
NOMBRE DEL ESTABLECIMIENTO:	EODP NO. 15 MATILDE ARIZA DE NUÑEZ	DIRECCIÓN DEL ESTABLECIMIENTO:	AVE. ELENA 14-42 ZONA 3
CÓDIGO DEL ESTABLECIMIENTO:	00-03-0327-42	FECHA:	19/6/2024



CHORRO DE MEDIA VUELTA EN URINAL



LAVATRASTOS DE ALUMINIO DOBLE Y ACCESORIOS



Foto 3: sustitucion de pila



INSTALACION DE AZULEJO EN BAÑOS

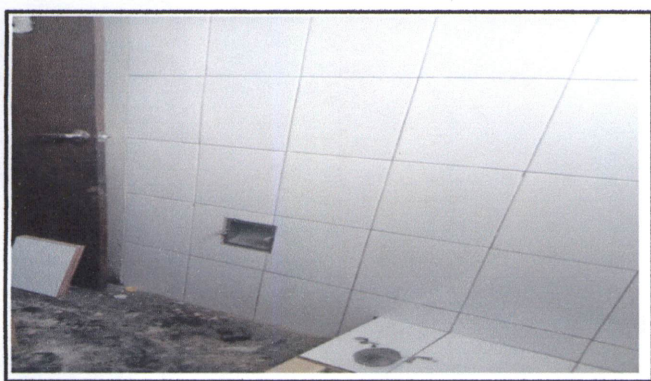

AZULEJO PARA SANITARIOS BAÑO PRINCIPAL

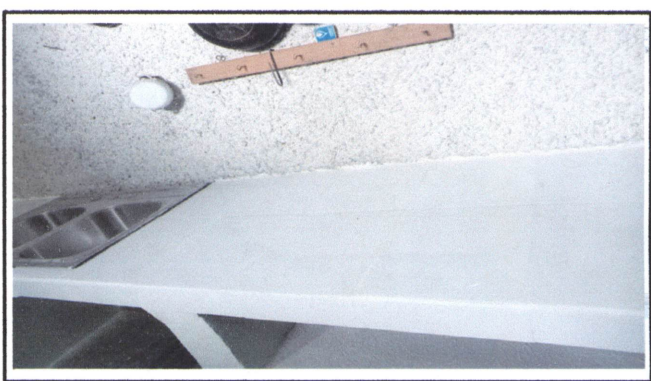

AZULEJO COCINA

Observación: Si es necesario se pueden agregar hojas adicionales y actualizar el número de hojas.

[Signature]
 Firma y sello del Presidente de la OPF

[Signature]
 Firma y Sello Director Centro Educativo Público

SITUACION DEFICIENCIAS DETERMINADA: PREVIO DURANTE POSTERIOR

DEPARTAMENTO:	GUATEMALA	MUNICIPIO:	GUATEMALA
NOMBRE DEL ESTABLECIMIENTO:	EODP NO. 15 MATILDE ARIZA DE NUNEZ	DIRECCION DEL ESTABLECIMIENTO:	AVE. ELENA 14-42 ZONA 3
CODIGO DEL ESTABLECIMIENTO:	00-03-0327-42	FECHA:	19/6/2024



[Signature]
 Firma y sello del Presidente de la OPR

[Signature]
 Firma y Sello Director Centro Educativo Publico

