

SITUACIÓN DEFICIENCIAS DETERMINADAS PREVIO DURANTE POSTERIOR

DEPARTAMENTO:	GUATEMALA	MUNICIPIO:	GUATEMALA
NOMBRE DEL ESTABLECIMIENTO:	EODP NO.4 DOMINGO FAUSTINO SARMIENTO JM	DIRECCIÓN DEL ESTABLECIMIENTO:	15 AVENIDA 3-30 ZONA 1
CÓDIGO DEL ESTABLECIMIENTO:	00-01-9181-42	FECHA:	



Foto 7: Sustitución de lámparas de 2 x 40



Foto 8: Sustitución interruptores simples

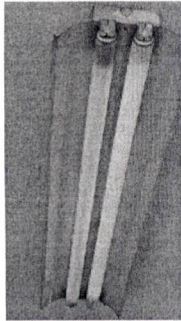

Foto 9: Sustitución de tomacorrientes dobles

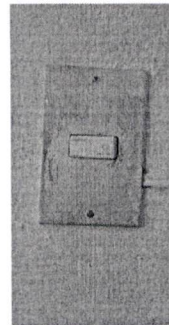

Foto 10: Reparación de cableado eléctrico

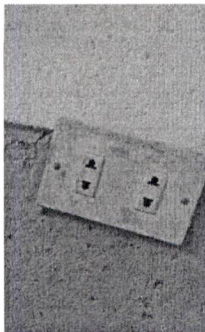

Foto 11: Sustitución de depósito de agua 1100 lt



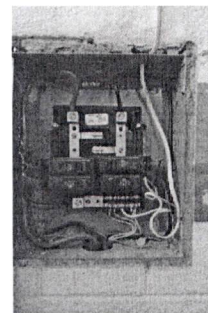

Foto 12: Sustitución de accesorios depósito de agua

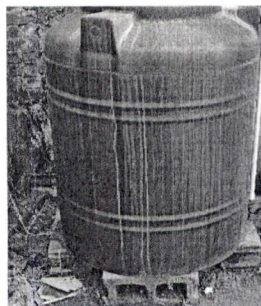
Observación: Si es necesario se pueden agregar hojas adicionales y actualizar el número de hojas.

Firma y sello del Presidente de la OPF

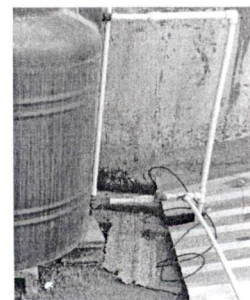
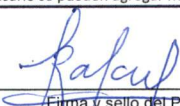

Firma y Sello Director Centro Educativo Público



SITUACIÓN DEFICIENCIAS DETERMINADAS PREVIO DURANTE POSTERIOR

DEPARTAMENTO:	GUATEMALA	MUNICIPIO:	GUATEMALA
NOMBRE DEL ESTABLECIMIENTO:	EODP NO.4 DOMINGO FAUSTINO SARMIENTO JM	DIRECCIÓN DEL ESTABLECIMIENTO:	15 AVENIDA 3-30 ZONA 1
CÓDIGO DEL ESTABLECIMIENTO:	00-01-9181-42	FECHA:	



Foto 1: IMPERMIABILIZACION DE LOSA



Foto 2: Reparacion de bajadas de agua pluvial, tubo PVC 3

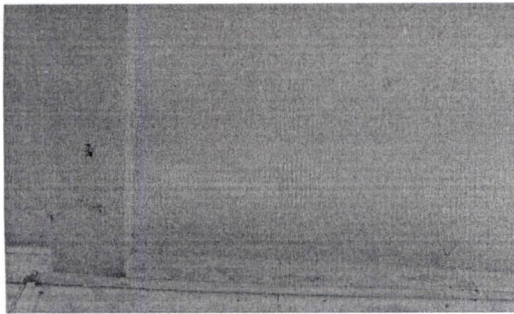

Foto 3: Pintura en muros exteriores e interiores (pasillo central)

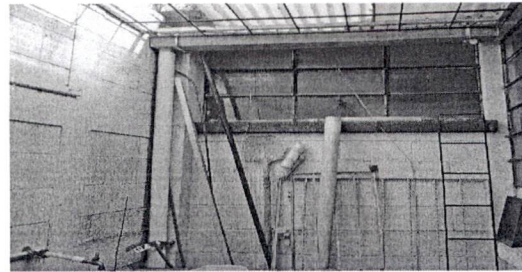

Foto 4: Sustitución de accesorios inodoro (contra llave, tubo de abasto Y tanque)

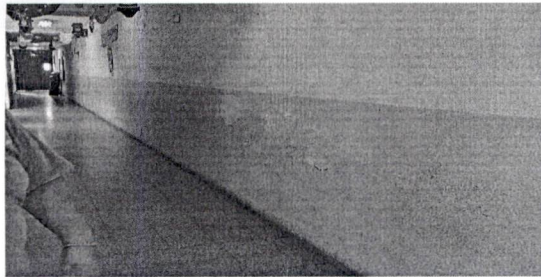

Foto 5: Sustitución de sanitarios

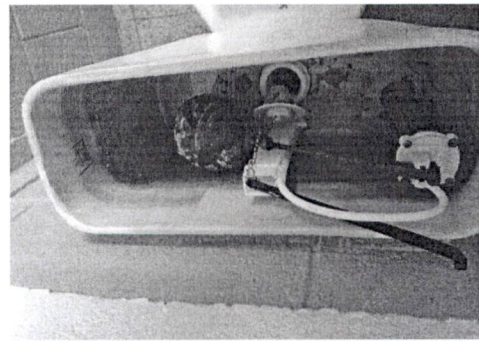

Foto 6: Mantenimiento a barandas de metal

Observación: Si es necesario se pueden agregar hojas adicionales y actualizar el número de hojas.

Rafael
Firma y sello del Presidente de la OPF

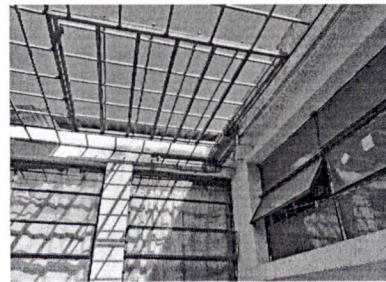

J. Blacido
Firma y Sello Director Centro Educativo Público



SITUACIÓN DEFICIENCIAS DETERMINADAS PREVIO DURANTE POSTERIOR

DEPARTAMENTO:	GUATEMALA	MUNICIPIO:	GUATEMALA
NOMBRE DEL ESTABLECIMIENTO:	EODP NO.4 DOMINGO FAUSTINO SARMIENTO JM	DIRECCIÓN DEL ESTABLECIMIENTO:	15 AVENIDA 3-30 ZONA 1
CÓDIGO DEL ESTABLECIMIENTO:	00-01-9181-42	FECHA:	



Foto 13: Instalación de pila



Foto 14: Cernido en muro



Foto 15 : Sustitución (Desmontaje e instalación)

Observación: Si es necesario se pueden agregar hojas adicionales y actualizar el número de hojas.

[Handwritten Signature]

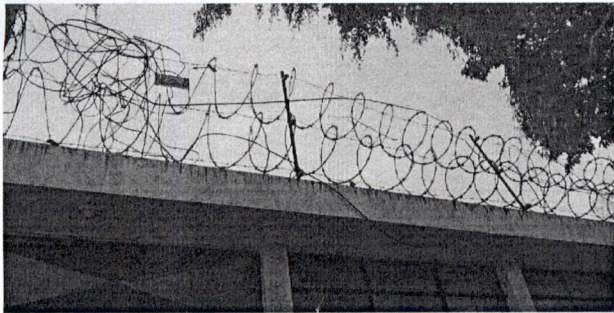

Firma y sello del Presidente de la OPF

[Handwritten Signature]



Firma y Sello Director Centro Educativo Público