

SITUACIÓN DEFICIENCIAS DETERMINADAS

PREVIO

DURANTE

POSTERIOR

DEPARTAMENTO:	Guatemala	MUNICIPIO:	Guatemala
NOMBRE DEL ESTABLECIMIENTO:	Escuela Nacional Central de Formación Secretarial JV	DIRECCIÓN DEL ESTABLECIMIENTO:	12 Avenida 9-27 Zona 1
CÓDIGO DEL ESTABLECIMIENTO:	00-01-8379-46	FECHA:	20/06/2024



Foto1: Sustitución de lámina, por lámina troquelada aluzinc calibre 26 (10 pies) desinstalación, instalación, pintura y mano de obra.



Foto 2: Mejoramiento de losa, con impermeabilizante elastomérico de tipo acrílico estirenado de tipo acrílico uso para losa y paredes, vida útil de 8 años. Con espesor de 3 milímetros para su correcto funcionamiento.



Foto 3: Mantenimiento a estructura (lijado, cambio de tubo , cepillado, sujeciones, aplicación de pintura)

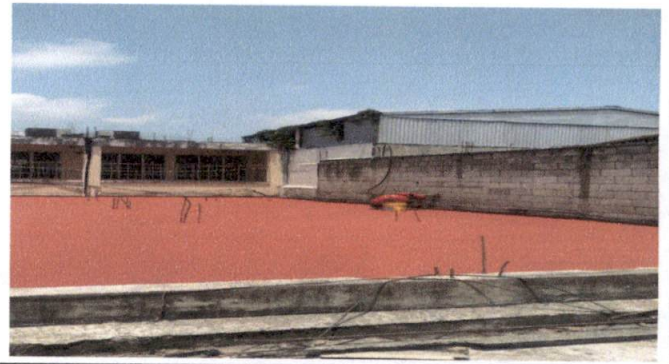

Foto 4: Sustitución de chapa



Foto 5: Sustitución de tablero de flípones (8 y 12 flípones)



Foto 6: Sustitución de tomacorrientes dobles

Observación: Si es necesario se pueden agregar hojas adicionales y actualizar el número de hojas.

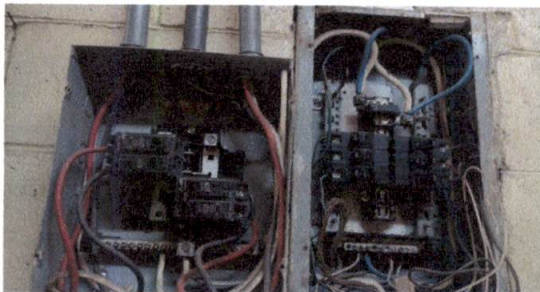
 "ORGANIZACION DE PADRES DE FAMILIA ENCFS J.V." Firma y sello del Presidente de la OPF	 ESCUELA NACIONAL CENTRAL DE FORMACION SECRETARIAL JV Firma y Sello Director Centro Educativo Público
--	--



Ministerio de Educación
GUATEMALA

REGISTRO FOTOGRÁFICO PROGRAMA DE MANTENIMIENTO DE EDIFICIOS ESCOLARES PÚBLICOS

PRA-FOR-123
Versión 1

SITUACIÓN DEFICIENCIAS DETERMINADAS

PREVIO

DURANTE

POSTERIOR

DEPARTAMENTO:	Guatemala	MUNICIPIO:	Guatemala
NOMBRE DEL ESTABLECIMIENTO:	Escuela Nacional Central de Formación Secretarial JV	DIRECCIÓN DEL ESTABLECIMIENTO:	12 Avenida 9-27 Zona 1
CÓDIGO DEL ESTABLECIMIENTO:	00-01-8379-46	FECHA:	20/06/2024



Foto 1: Sustitución de canal de pvc por lamina calibre 26



Foto 2: Sustitución de soporte o pescante de metal para canal



Foto 3: Mantenimiento a portones de metal

Foto 4:

Foto 5:

Foto 6: Sustitución de tomacorrientes dobles

Observación: Si es necesario se pueden agregar hojas adicionales y actualizar el número de hora.

ORGANIZACIÓN DE
PADRES DE FAMILIA
ENCFS J.V.

Firma y sello del Presidente de la OPF



Firma y Sello Director Centro Educativo Público