

SITUACIÓN DEFICIENCIAS DETERMINADAS

PREVIO

DURANTE

POSTERIOR

DEPARTAMENTO:	Guatemala	MUNICIPIO:	Guatemala
NOMBRE DEL ESTABLECIMIENTO:	Escuela Nacional Central de Formación Secretarial JV	DIRECCIÓN DEL ESTABLECIMIENTO:	12 Avenida 9-27 Zona 1
CÓDIGO DEL ESTABLECIMIENTO:	00-01-8379-46	FECHA:	1/03/2024



Foto1: Sustitución de lámina, por lámina troquelada aluzinc calibre 26



Foto 2: Impermeabilización de losa



Foto 3: Mantenimiento a estructura (lijado, cambio de tubo, cepillado, sujetones, aplicación de pintura)

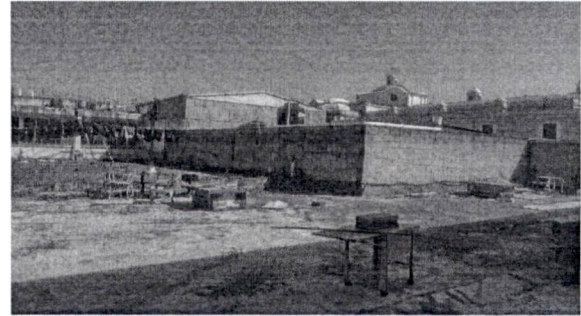

Foto 4: Sustitución de chapa

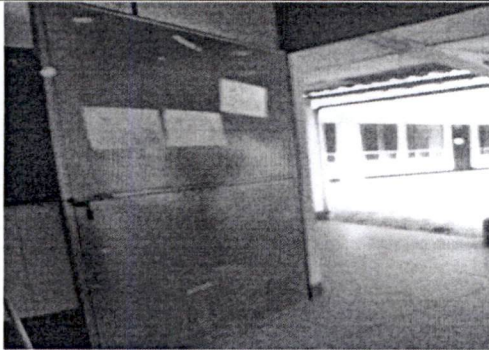

Foto 5: Sustitución de puerta



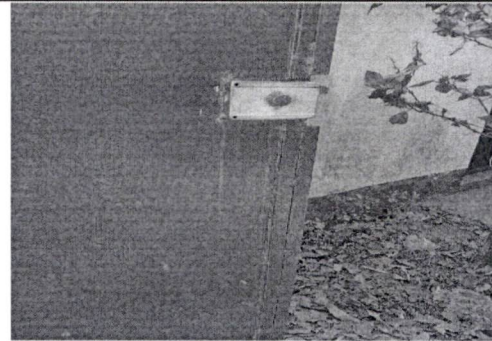

Foto 6: Sustitución de flipones (8 y 12 flipones)

Observación: Si es necesario se pueden agregar hojas adicionales y actualizar el número de hojas.

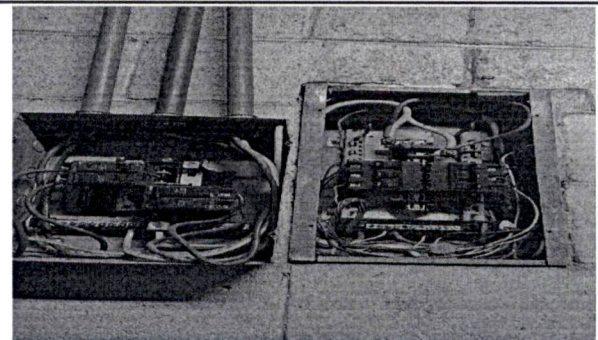

ORGANIZACION DE  
PADRES DE FAMILIA  
EN OFS J.V.

Firma y sello del Presidente de la O.P.F.

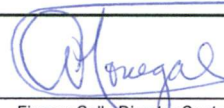

Firma y Sello Director Centro Educativo Público



SITUACIÓN DEFICIENCIAS DETERMINADAS      PREVIO       DURANTE       POSTERIOR

DEPARTAMENTO:	Guatemala	MUNICIPIO:	Guatemala
NOMBRE DEL ESTABLECIMIENTO:	Escuela Nacional Central de Formación Secretarial JV	DIRECCIÓN DEL ESTABLECIMIENTO:	12 Avenida 9-27 Zona 1
CÓDIGO DEL ESTABLECIMIENTO:	00-01-8379-46	FECHA:	1/03/2024



Foto 7: Sustrucción de tomacorrientes dobles



Foto 8: Sustrucción de puerta en servicios sanitarios

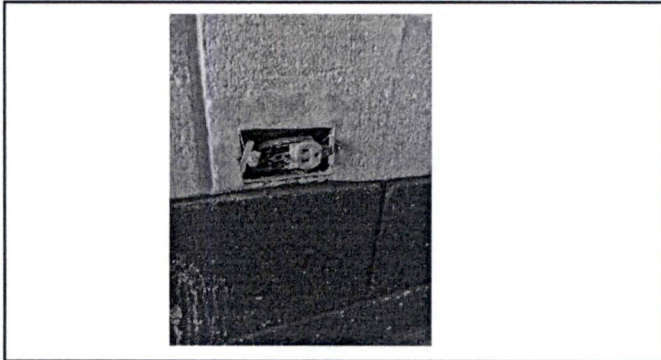

Foto 9: Sustrucción de canal de pvc por lámina calibre 26

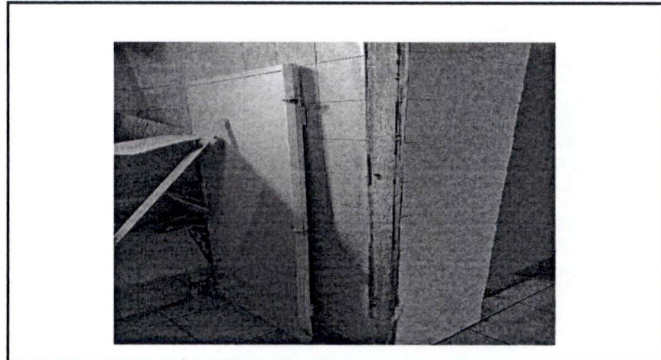

Foto 10: Sustrucción de soporte o pescante de metal para canal



Foto 11: Mantenimiento a portones de metal

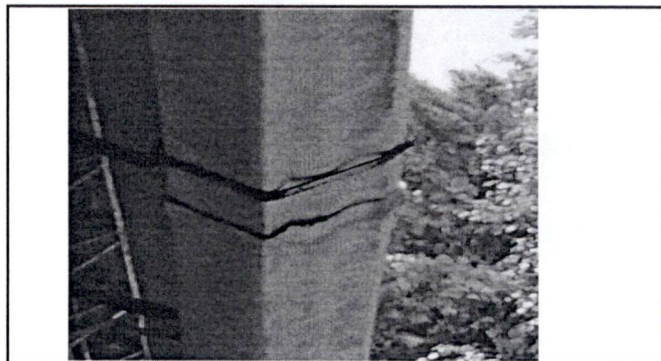

Observación: Si es necesario se pueden agregar hojas adicionales y actualizar el número de hojas.

 <b>ORGANIZACION DE PADRES DE FAMILIA</b> <b>ENCFS J.V.</b> Firma y sello del Presidente de la OPE	 Firma y Sello Director Centro Educativo Público
--	---

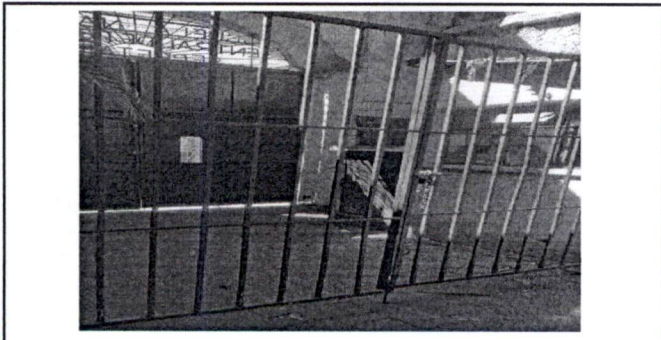
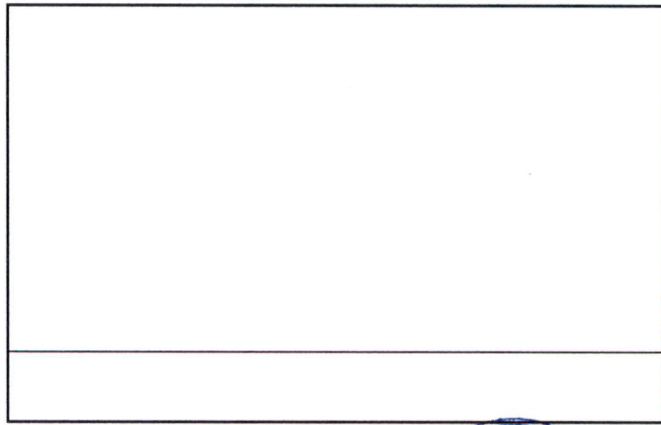