



**REGISTRO FOTOGRÁFICO
PROGRAMA DE MANTENIMIENTO DE EDIFICIOS ESCOLARES PÚBLICOS**

PRA-FOR-123
Versión 1

SITUACIÓN DEFICIENCIAS DETERMINADAS PREVIO DURANTE POSTERIOR

DEPARTAMENTO:	GUATEMALA	MUNICIPIO:	GUATEMALA
NOMBRE DEL ESTABLECIMIENTO:	INSTITUTO NORMAL PARA SEÑORITAS CENTRO AMERICA (I.N.C.A.)	DIRECCIÓN DEL ESTABLECIMIENTO:	1A CALLE C 2-29 ZONA 1, GUATEMALA
CÓDIGO DEL ESTABLECIMIENTO:	00-01-7361-46	FECHA:	1/03/2024



Foto1: Puertas dirección, secretaria 1, y secretaria 2



Foto 2: Puertas sala de maestros y clase de marimba

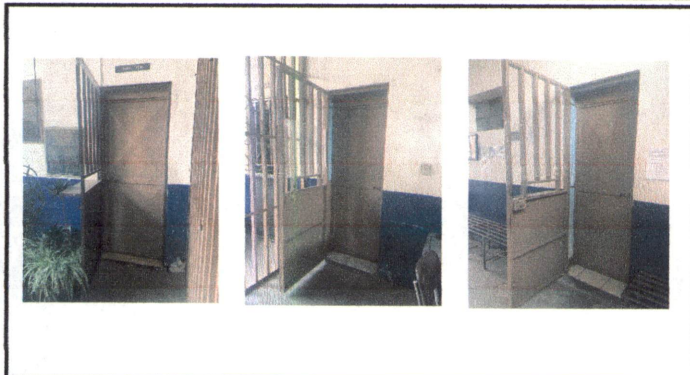

Foto 3: Puertas corredor central



Foto 4: Pintura dirección, secretaria 1, secretaria 2, sala de maestros y zaguan



Foto 5: Pintura corredor central

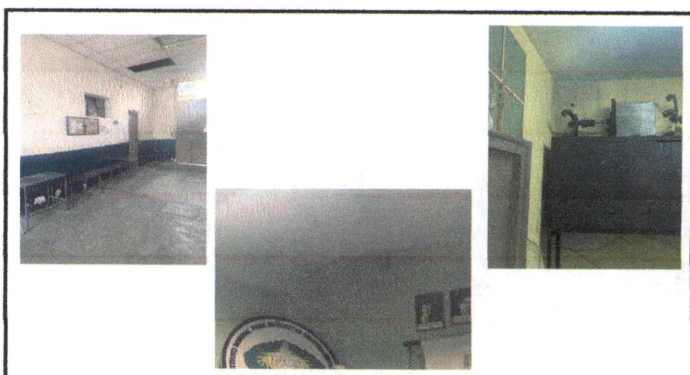

Foto 6: Inodoros

Observación: Si es necesario se pueden agregar hojas adicionales y actualizar el número de hojas.

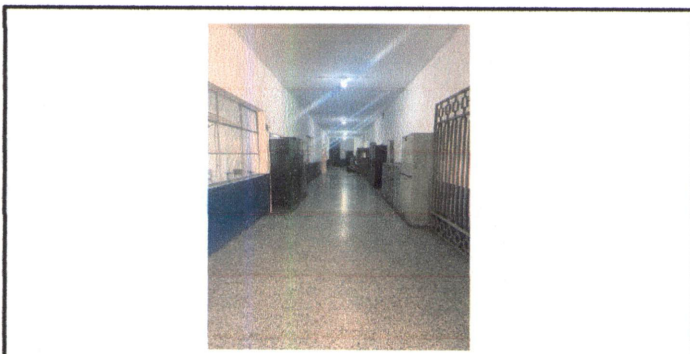
ORGANIZACIÓN DE PADRES DE FAMILIA
Firma y sello del Presidente de la OPA
INDA J.V.

Firma y Sello Director Centro Educativo Público

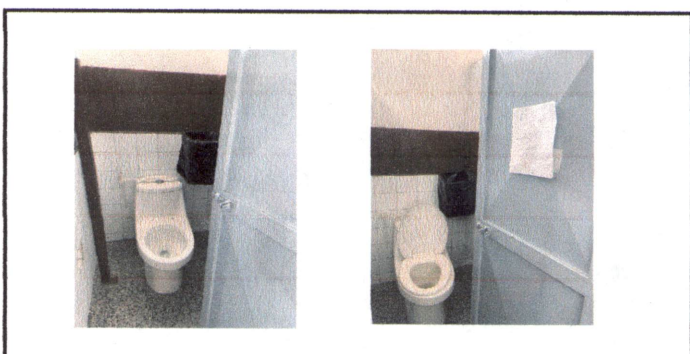



**REGISTRO FOTOGRÁFICO
PROGRAMA DE MANTENIMIENTO DE EDIFICIOS ESCOLARES PÚBLICOS**

PRA-FOR-123
Versión 1

Ministerio de Educación
Guatemala

SITUACIÓN DEFICIENCIAS DETERMINADAS

PREVIO X

DURANTE

POSTERIOR

DEPARTAMENTO:	GUATEMALA	MUNICIPIO:	GUATEMALA
NOMBRE DEL ESTABLECIMIENTO:	INSTITUTO NORMAL PARA SEÑORITAS CENTRO AMERICA (I.N.C.A.)	DIRECCIÓN DEL ESTABLECIMIENTO:	1A CALLE C 2-29 ZONA 1, GUATEMALA
CÓDIGO DEL ESTABLECIMIENTO:	00-01-7361-46	FECHA:	1/03/2024



Foto7: Mingitorio



Foto 8: Mantenimiento a porton de reja (area entrada principal)



Foto 9: Mantenimiento a porton de reja (area corredor central)



Foto 10: Lamparas área externa



Foto 11: Sustitución de lamparas en el gimnasio



Foto 12: Lamparas area de gimnasio

Observación: Si es necesario se pueden agregar hojas adicionales y actualizar el número de hojas.

[Firma]
ORGANIZACION DE PADRES DE FAMILIA INCA J.V.
Firma y sello del Presidente

[Firma]
DIRECCION
Firma y Sello Director Centro Educativo Publico

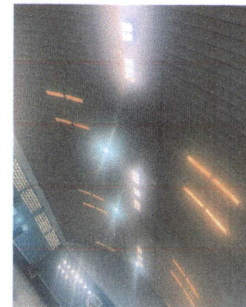



**REGISTRO FOTOGRÁFICO
PROGRAMA DE MANTENIMIENTO DE EDIFICIOS ESCOLARES PÚBLICOS**

PRA-FOR-123
Versión 1

Ministerio de Educación
GUATEMALA

SITUACIÓN DEFICIENCIAS DETERMINADAS

PREVIO

DURANTE

POSTERIOR

DEPARTAMENTO:	GUATEMALA	MUNICIPIO:	GUATEMALA
NOMBRE DEL ESTABLECIMIENTO:	INSTITUTO NORMAL PARA SEÑORITAS CENTRO AMERICA (I.N.C.A.)	DIRECCIÓN DEL ESTABLECIMIENTO:	1A CALLE C 2-29 ZONA 1, GUATEMALA
CÓDIGO DEL ESTABLECIMIENTO:	00-01-7361-46	FECHA:	1/03/2024

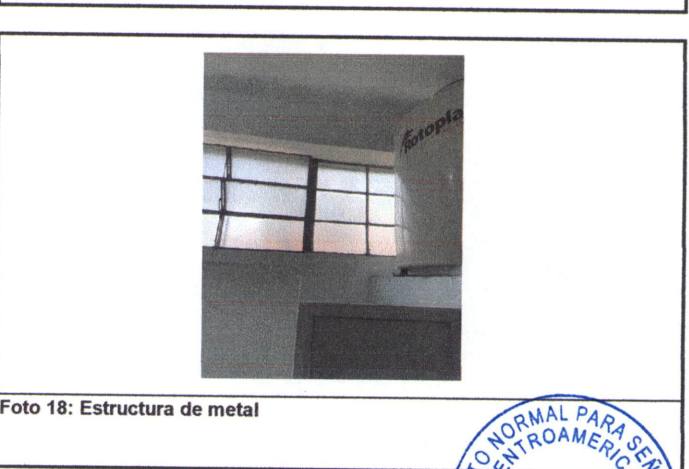
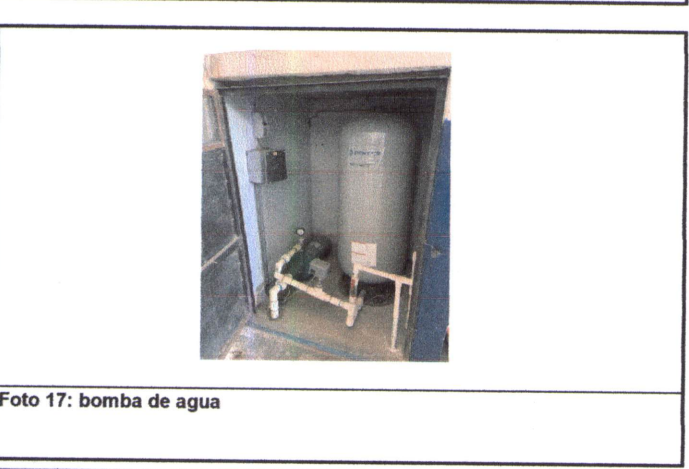
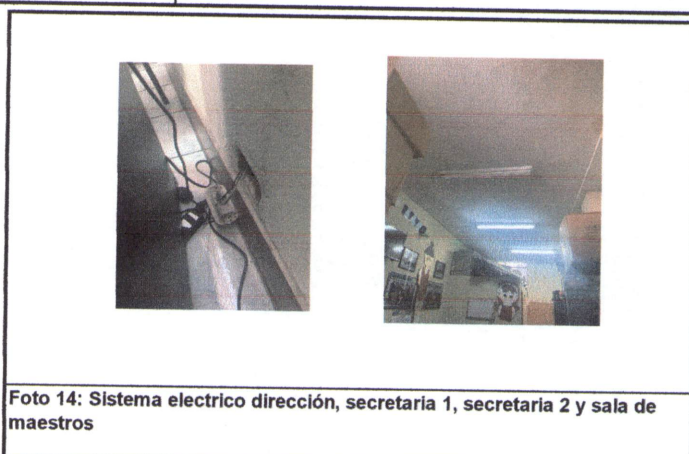
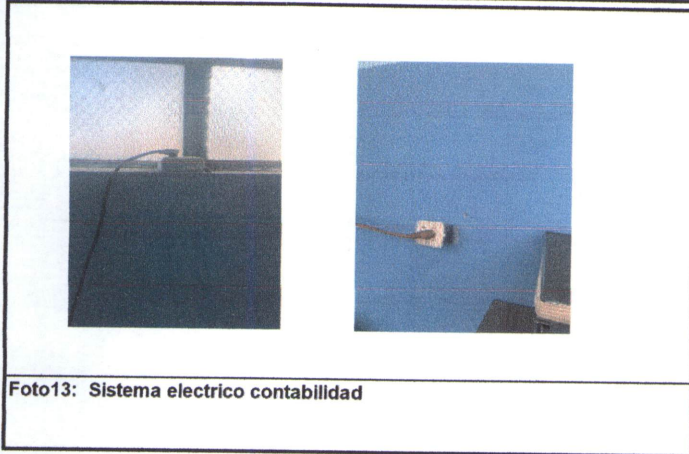

Observación: Si es necesario se pueden agregar hojas adicionales y actualizar el número de hojas.

[Handwritten Signature]
ORGANIZACION DE PADRES DE FAMILIA INCA J.V.
Firma y sello del Presidente de la O.P.A.

[Handwritten Signature]
Firma y Sello Director Centro Educativo Público