



**REGISTRO FOTOGRÁFICO
PROGRAMA DE MANTENIMIENTO DE EDIFICIOS ESCOLARES PÚBLICOS**

PRA-FOR-123
Versión 1

Ministerio de Educación
G U A T E M A L A

SITUACIÓN DEFICIENCIAS DETERMINADAS

PREVIO

DURANTE

POSTERIOR

DEPARTAMENTO:	Guatemala	MUNICIPIO:	Guatemala
NOMBRE DEL ESTABLECIMIENTO:	Escuela Nacional Cental de Ciencias Comerciales J. V.	DIRECCIÓN DEL ESTABLECIMIENTO:	10a. Avenida 9-42 zona 1
CÓDIGO DEL ESTABLECIMIENTO:	00-01-2469-46	FECHA:	



• **Instalación de puerta de metal para sanitario (0.57 * 1.50)**

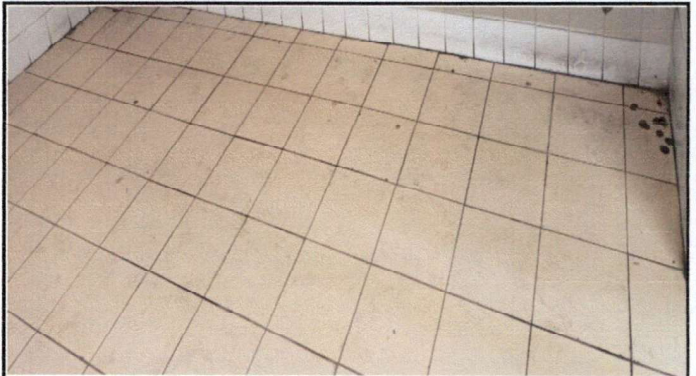

instalación de piso ceramico imitación madera



pintura en muros y techo interior



desinstalación e instalación de sanitarios color blanco marca Corona de push



desinstalación e instalación de lavamanos



instalación de urinal (definir marca)

Observación: Si es necesario se pueden agregar hojas adicionales y actualizar el número de hojas.

Firma y sello del Presidente de la ORGANIZACIÓN DE PADRES DE FAMILIA ENCCC J.V. GUATEMALA. C. A.

[Handwritten Signature]



Firma y Sello Director Centro Educativo Público

[Handwritten Signature]





REGISTRO FOTOGRÁFICO

PROGRAMA DE MANTENIMIENTO DE EDIFICIOS ESCOLARES PÚBLICOS

PRA-FOR-123
Versión 1

Ministerio de Educación
Guatemala

SITUACIÓN DEFICIENCIAS DETERMINADAS

PREVIO

DURANTE

POSTERIOR

DEPARTAMENTO:	GUATEMALA	MUNICIPIO:	GUATEMALA
NOMBRE DEL ESTABLECIMIENTO:	Escuela Nacional Central de Ciencias Comerciales J. V.	DIRECCIÓN DEL ESTABLECIMIENTO:	10a. Avenida 9-42 zona 1
CÓDIGO DEL ESTABLECIMIENTO:	00-01-2469-46	FECHA:	



Foto 1:



Foto 2:

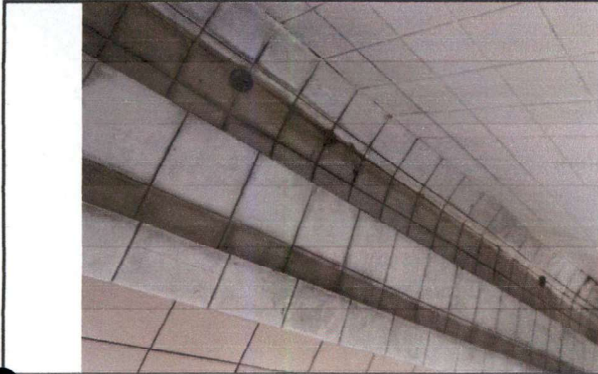

Foto 3:



Foto 4:



Foto 5:



Foto 6:

Observación: Si es necesario se pueden agregar hojas adicionales y actualizar el número de hojas.

Firma y sello del Presidente de la O.P.F.



Firma y Sello Director Centro Educativo Público

