

SITUACIÓN DEFICIENCIAS DETERMINADAS:

PREVIO

DURANTE

POSTERIOR

DEPARTAMENTO:	Guatemala	MUNICIPIO:	Guatemala
NOMBRE DEL ESTABLECIMIENTO:	INSTITUTO NACIONAL DE EDUCACION BASICA ADSCRITO AL INSTITUTO NORMAL CENTRAL PARA SEÑORITAS	DIRECCIÓN DEL ESTABLECIMIENTO:	11 AVENIDA 12-20 ZONA 1
CÓDIGO DEL ESTABLECIMIENTO:	00-01-0205-45	FECHA:	01 de marzo de 2024



Foto1: MÓDULO I - Estado de techo de salon de clases patio principal.



Foto 2: MÓDULO I - Estado de estructura de soporte interna salon de clases patio principal.

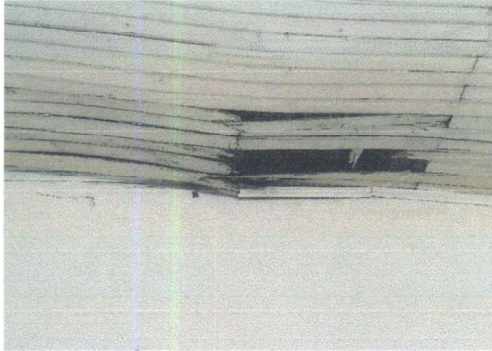

Foto 3: MÓDULO II - Estado de lamina en corredor patio juntas civicas



Foto 4: MÓDULO II - Estado de estructura de soporte interna en corredor patio juntas civicas.



Foto 5: MÓDULO IV - Estado de machimbre en corredor patio juntas civicas.



Foto 6: MODULO III - Panoramica de estado de machimbre en corredor patio juntas civicas.

Observación: Si es necesario se pueden agregar hojas adicionales y actualizar el número de hojas.

Firma y sello del Presidente de la OPEP

Firma y Sello Director Centro Educativo Público

ITUACIÓN DEFICIENCIAS DETERMINADAS:

PREVIO

DURANTE

POSTERIOR

DEPARTAMENTO:	Guatemala	MUNICIPIO:	Guatemala
NOMBRE DEL ESTABLECIMIENTO:	INSTITUTO NACIONAL DE EDUCACIÓN BÁSICA ADSCRITO AL INSTITUTO NACIONAL DE EDUCACIÓN	DIRECCIÓN DEL ESTABLECIMIENTO:	11 AVENIDA 12-20 ZONA 1
ESTABLECIMIENTO:	00-01-0205-45	FECHA:	01 de marzo de 2024



Foto 7: MÓDULO IV - Estado estructura y machimbre entrada 10ma. avenida.



Foto 8: MÓDULO V - Frente de espacio para cocina intalacion de puertas y ventanas



Foto 9: MÓDULO V - Interior espacio para cocina

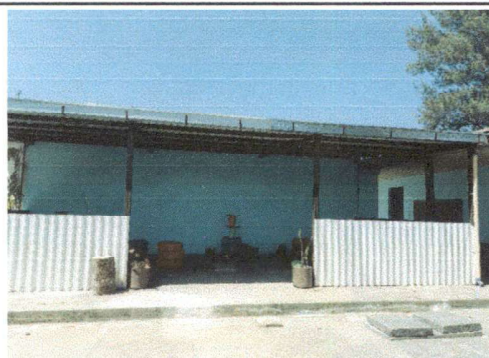

Foto 10: MÓDULO V - Frente de espacio para cocina intalacion de ventanas



Foto 11: MÓDULO V - Espacio para cocina carese de estructura portante de metal

Observación: Si es necesario se pueden agregar hojas adicionales o actualizar el número de hojas.

[Firma]

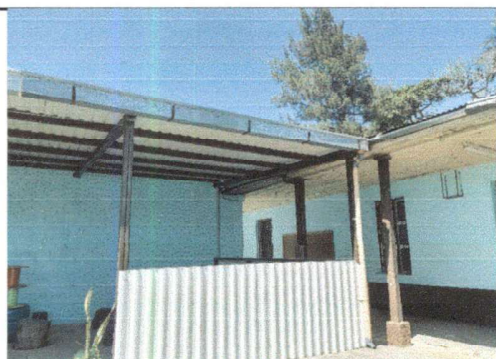

Firma y sello del Presidente de la CVF

[Firma]



Firma y Sello Director Centro Educativo Público