



**REGISTRO FOTOGRÁFICO  
PROGRAMA DE MANTENIMIENTO DE EDIFICIOS ESCOLARES PÚBLICOS**

Ministerio de Educación  
Guatemala

SITUACIÓN DEFICIENCIAS DETERMINADAS

PREVIO

DURANTE

POSTERIOR

DEPARTAMENTO:	Guatemala	MUNICIPIO:	Guatemala
NOMBRE DEL ESTABLECIMIENTO:	EOUN NO. 67 JM, "APLICACIÓN DE BELÉN"	DIRECCIÓN DEL ESTABLECIMIENTO:	13 CALLE 10-59 ZONA 1
CÓDIGO DEL ESTABLECIMIENTO:	00-01-0071-43	FECHA:	1 de marzo de 2024



FOTO 1: TECHO DE AULA



FOTO 2: ESTRUCTURA DEL TECHO



FOTO 3: ESTRUCTURA DEL TECHO



FOTO 4: PUERTA DE METAL



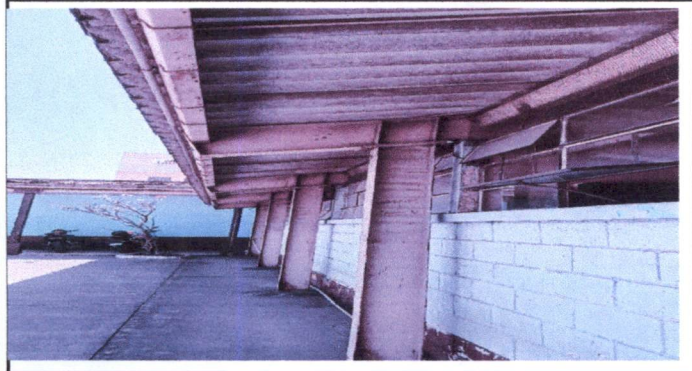

FOTO 5: SUJECIONES

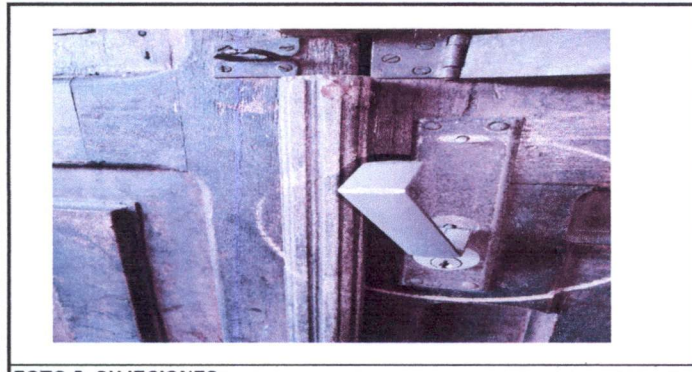

FOTO 6: VENTANAS

Observación: Si es necesario se pueden agregar hojas adicionales y actualizar el número de hojas.

  
Firma y sello del Presidente de la OPE  

  
Firma y Sello Director Centro Educativo Público  



Ministerio de Educación  
Guatemala

# REGISTRO FOTOGRÁFICO PROGRAMA DE MANTENIMIENTO DE EDIFICIOS ESCOLARES PÚBLICOS

PRA-FOR-123  
Versión 1

SITUACIÓN DEFICIENCIAS DETERMINADAS

PREVIO

DURANTE

POSTERIOR

DEPARTAMENTO:	Guatemala	MUNICIPIO:	Guatemala
NOMBRE DEL ESTABLECIMIENTO:	EOUN NO. 67 JM, "APLICACIÓN DE BELÉN"	DIRECCIÓN DEL ESTABLECIMIENTO:	13 CALLE 10-59 ZONA 1
CÓDIGO DEL ESTABLECIMIENTO:	00-01-0071-43	FECHA:	1 de marzo de 2024



FOTO 1: TECHO DE AULA



FOTO 2: PUERTA



FOTO 3: SUJECIONES



FOTO 4: SUJECIONES





FOTO 5: ESTRUCTURA DE VENTANA

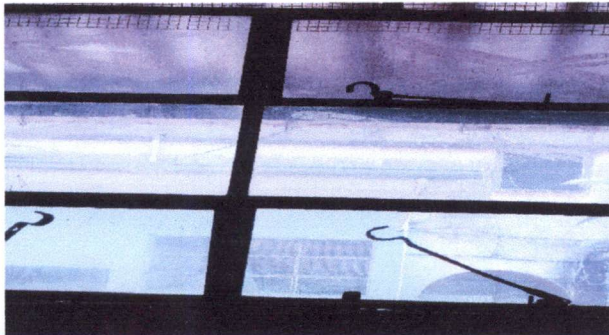

FOTO 6: ESTRUCTURA DE VENTANA

Observación: Si es necesario se pueden agregar hojas adicionales y actualizar el número de hojas.

  
Firma y sello del Presidente de la OPE  

  
Firma y Sello Director Centro Educativo Público  
