



Ministerio de Educación
Guatemala

REGISTRO FOTOGRÁFICO PROGRAMA DE MANTENIMIENTO DE EDIFICIOS ESCOLARES PÚBLICOS

PRA-FOR-123
Versión 1

SITUACIÓN DEFICIENCIAS DETERMINADAS

PREVIO

DURANTE

POSTERIOR

DEPARTAMENTO:	GUATEMALA	MUNICIPIO:	GUATEMALA
NOMBRE DEL ESTABLECIMIENTO:	EODP NO. 1 RAMONA GIL	DIRECCION DEL ESTABLECIMIENTO:	2DA. CALLE 4-28 ZONA 1
CÓDIGO DEL ESTABLECIMIENTO:	00-01-0006-42	FECHA:	GUATEMALA, 20 DE FEBRERO DE 2024



FOTO ÍTEM 1: Sustitución de láminas plásticas en la sala de maestras que se encuentran en mal estado por láminas de aluzinc calibre 26.



Foto ÍTEM 1: Sustitución de láminas plásticas en la sala de maestras que se encuentran en mal estado por láminas de aluzinc calibre 26.



Foto ÍTEM 1.1: Sustitución de láminas de zinc en el área de techado de sanitarios que se encuentran dobladas y en mal estado por el peso de las ramas de los árboles por láminas de aluzinc calibre 26.



Foto1.1: Sustitución de zinc en el área de techado de sanitarios que se encuentran dobladas y en mal estado por el peso de las ramas de los árboles. Por láminas de aluzinc calibre 26.





Foto ÍTEM 1.2: Sustitución de láminas de plástico en el área de techado de bodega de implementos de física que se encuentran perforadas y en mal estado. Por lámina de aluzinc calibre 26



FOTO ÍTEM 3: Limpieza de fosa séptica. Medida 8 metros cúbicos.

Observación: Si es necesario se pueden agregar hojas adicionales y actualizar el número de hojas.

Firma y sello de la Junta Escolar
**JUNTA ESCOLAR
ESC. OFICIAL PARVULOS No. 1
"RAMONA GIL"**

Firma y Sello Director Centro Educativo Público



Ministerio de Educación
Guatemala

REGISTRO FOTOGRÁFICO PROGRAMA DE MANTENIMIENTO DE EDIFICIOS ESCOLARES PÚBLICOS

PRA-FOR-123
Versión 1

SITUACIÓN DEFICIENCIAS DETERMINADAS

PREVIO

DURANTE

POSTERIOR

DEPARTAMENTO:	GUATEMALA	MUNICIPIO:	GUATEMALA
NOMBRE DEL ESTABLECIMIENTO:	EODP NO. 1 RAMONA GIL	DIRECCIÓN DEL ESTABLECIMIENTO:	2DA. CALLE 4-28 ZONA 1
CÓDIGO DEL ESTABLECIMIENTO:	00-01-0006-42	FECHA:	GUATEMALA, 20 DE FEBRERO DE 2024



FOTO ÁREA 2: Reparación de planchas de concreto de patio 1 que se encuentra levantada por raíces de árboles.



FOTO ÁREA 2: Reparación de losa de patio 1 que se encuentra levantada por raíces de árboles.



Foto ÍTEM 4: Sustitución de láminas rotas y dobladas que encuentran en puerta de rejas y resguardan los implementos en la bodega de educación física.



FOTO ÍTEM 4: Sustitución de láminas rotas y dobladas que encuentran en puerta de rejas y resguardan los implementos en la bodega de educación física.



FOTO ÍTEM 6: Sustitución de vidrios en mal estado y quebrados en aulas, sanitarios de alumnos y cocina,



FOTO ÍTEM 7: Fabricación e instalación de puerta de metal de rejas para el area de ingreso a la cocina.

Observación: Si es necesario se pueden agregar hojas adicionales y actualizar el número de hojas.

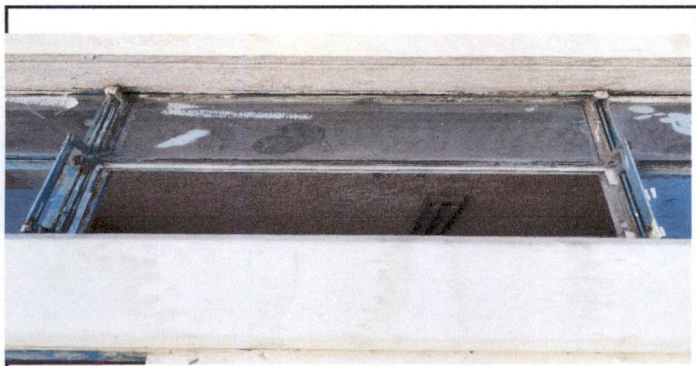
JUNTA ESCOLAR
ESC. OFICIAL PARVULOS No. 1
"RAMONA GIL"
 Firma y sello del Presidente de la O.P.P.

ESCUELA NACIONAL DE PARVULOS No. 1
"RAMONA GIL"
 Centro Educativo Público
 Guatemala, C. A.

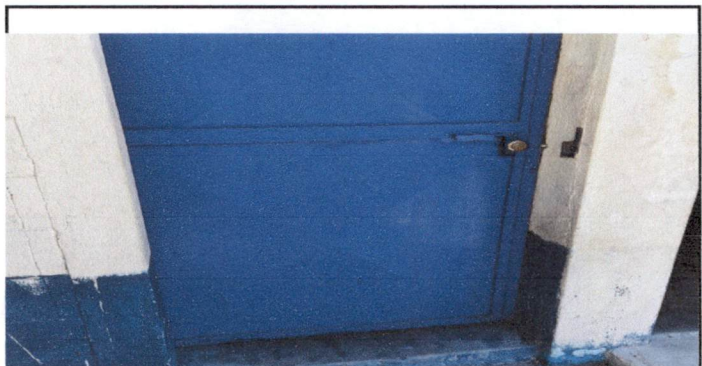

Ministerio de Educación
Guatemala

REGISTRO FOTOGRÁFICO PROGRAMA DE MANTENIMIENTO DE EDIFICIOS ESCOLARES PÚBLICOS

PRA-FOR-123
Versión 1

SITUACIÓN DEFICIENCIAS DETERMINADAS

PREVIO

DURANTE

POSTERIOR

DEPARTAMENTO:	GUATEMALA	MUNICIPIO:	GUATEMALA
NOMBRE DEL ESTABLECIMIENTO:	EODP NO. 1 RAMONA GIL	DIRECCION DEL ESTABLECIMIENTO:	2DA. CALLE 4-28 ZONA 1
CÓDIGO DEL ESTABLECIMIENTO:	00-01-0006-42	FECHA:	GUATEMALA, 20 DE FEBRERO DE 2024



FOTO ÍTEM 5: Sustitución de tubo de halógeno 40 wats en lámparas de dos tubos por tubos tipo led en 7 aulas y corredor. Eliminando balastos.



FOTO ÍTEM 5: Sustitución de tubo de halógeno 40 wats en lámparas de dos tubos por tubos tipo led en 7 aulas y corredor. Eliminando balastos.



FOTO ÍTEM 8: Mejoramiento bodega de física, sustituyendo tabla yeso en las puertas laterales.



FOTO ÍTEM 8: Mejoramiento bodega de física, sustituyendo tabla yeso en las puertas laterales.

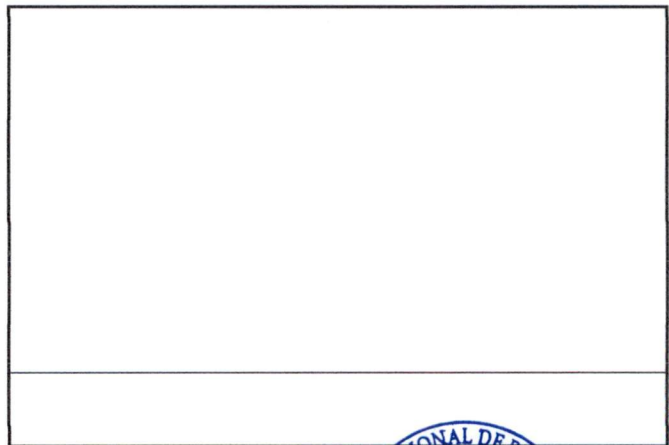

Observación: Si es necesario se pueden agregar hojas adicionales y actualizar el número de hojas.

Firma y sello de la Junta Escolar

JUNTA ESCOLAR
ESC. OFICIAL PARVULOS No. 1
"RAMONA GIL"

Firma y Sello Director Centro Educativo Público

