

SITUACIÓN DEFICIENCIAS DETERMINADAS

PREVIO

DURANTE

POSTERIOR

DEPARTAMENTO:	Escuintla	MUNICIPIO:	Nueva Concepción
NOMBRE DEL ESTABLECIMIENTO:	EODP Anexa a EORM	DIRECCIÓN DEL ESTABLECIMIENTO:	Trocha 13 Calle del Banco
CÓDIGO DEL ESTABLECIMIENTO:	05-13-2282-42	FECHA:	08/10/2024



FOTO 7: SERVICIOS SANITARIOS Y SUS ACCESORIOS (mantenimiento de puertas, sustitución de inodoro y lavamanos)



FOTO 8: REPARACION DE RED DE DRENAJE Y RED DE AGUA POTABLE (sustitución de tubería línea principal)

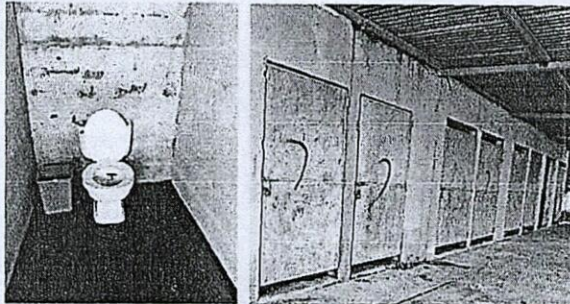

FOTO 9: REPARACIÓN DE COCINA (sustitución de estufa rural, instalación de azulejo en estufa rural)

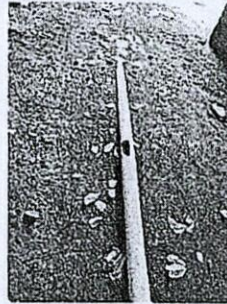

FOTO 10: REPARACIÓN DE COCINA (reparación de azulejo mueble de cocina, sustitución de pila)

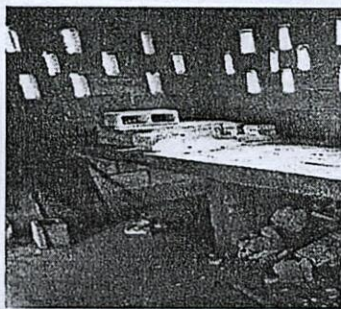

FOTO 10: REPARACIÓN DE COCINA (reparación de azulejo mueble de cocina, sustitución de pila)

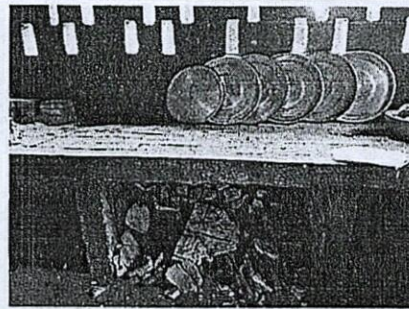

FOTO 10: REPARACIÓN DE REPELLO Y CERNIDO DE PAREDES (repello de muro)

Observación: Si es necesario se pueden agregar hojas adicionales y actualizar el número de hojas.

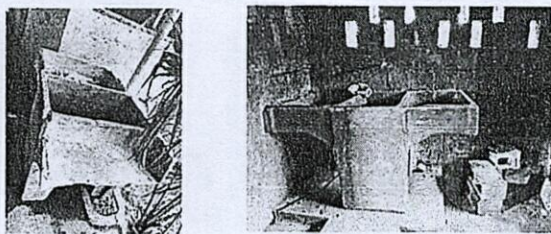
Abraham Ortiz Lopez

Firma y sello del Presidente de la OPF

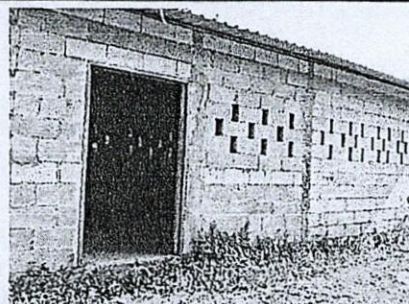

[Handwritten Signature]

Firma y Sello Director Centro Educativo Público



SITUACIÓN DEFICIENCIAS DETERMINADAS

PREVIO

DURANTE

POSTERIOR

DEPARTAMENTO:	Escuintla	MUNICIPIO:	Nueva Concepción
NOMBRE DEL ESTABLECIMIENTO:	EODP Anexa a EORM	DIRECCIÓN DEL ESTABLECIMIENTO:	Trocha 13 Calle del Banco
CÓDIGO DEL ESTABLECIMIENTO:	05-13-2282-42	FECHA:	08/10/2024



FOTO 1: CUBIERTA DE LAMINA (sustitución de lámina y capote)



FOTO 2: ESTRUCTURA DE TECHO (mantenimiento de estructura y sustitución de soporte de madera por metal)

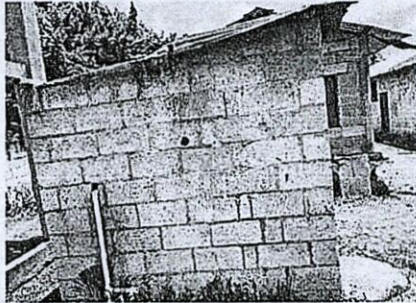

FOTO 3: PUERTA DE METAL (mantenimiento a estructura, sustitución de chapa, puerta y porton de metal)



FOTO 4: VENTANAS (sustitución de estructura de metal)

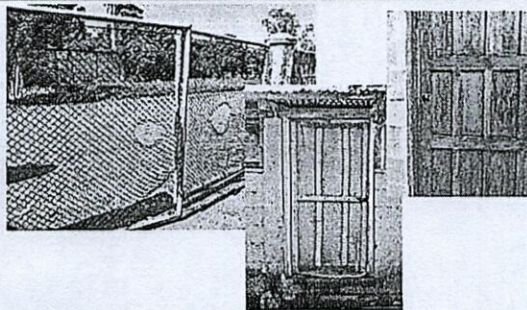

FOTO 5: PISO (sustitución de piso cerámico)

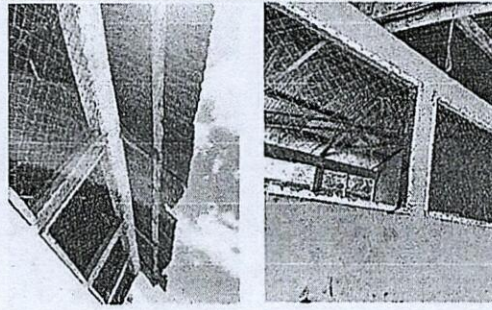

FOTO 6: PINTURA EN MUROS EXTERIORES E INTERIORES

Observación: Si es necesario se pueden agregar hojas adicionales y actualizar el número de hojas.

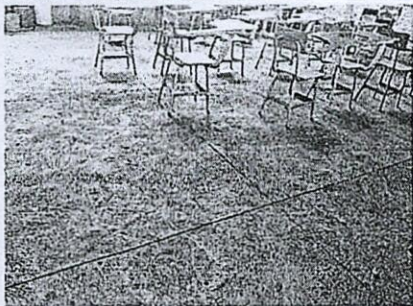
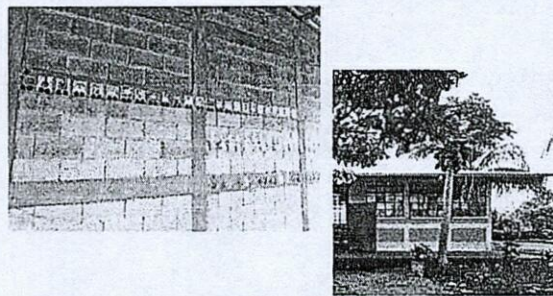
<p><i>Abraham Ortiz Lopez</i></p> <p>Firma y sello del Presidente de la OPF</p> 	<p><i>[Signature]</i></p> <p>Firma y Sello Director Centro Educativo Público</p> 
---	--