

SITUACIÓN DEFICIENCIAS DETERMINADAS

PREVIO

DURANTE

POSTERIOR

DEPARTAMENTO:	ESCUINTLA	MUNICIPIO:	NUEVA CONCEPCION
NOMBRE DEL ESTABLECIMIENTO:	EODP anexa a EOUM FRAY MATIAS DE CORDOVA	DIRECCIÓN DEL ESTABLECIMIENTO:	AVENIDA FRAY MATIAS DE CORDOVA
CÓDIGO DEL ESTABLECIMIENTO:	05-13-1932-42	FECHA:	5/9/2024



Foto 1: Repello de paredes y construcción de ventanales mas grandes y seguros.



Foto 2: Retiro de cielo falso y cambio de estructura de madera por metal para el techo.

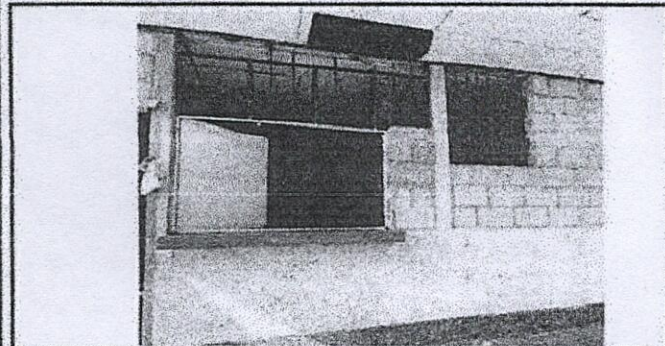

Foto 3: Demolicion de cubiculos para hacer el espacio mas amplio.

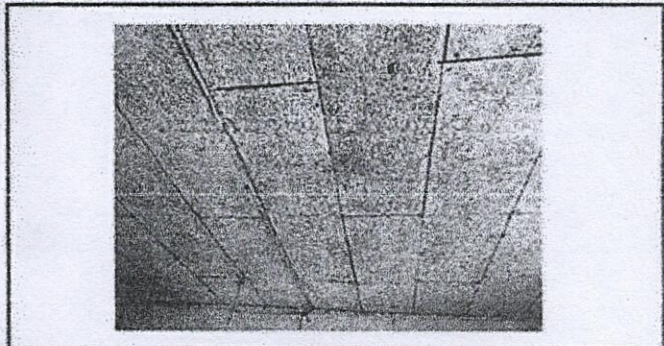

Foto 4: Remozamiento de techo.

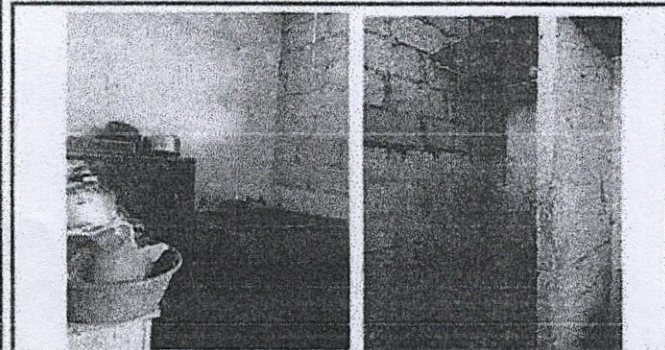

Foto 5: Demolicion de cubiculos y construcción de ventanas para que haya mejor iluminacion y un ambiente fresco.



Foto 6: Instalacion de Piso Ceramico.

Observación: Si es necesario se pueden agregar hojas adicionales y actualizar el número de hojas.

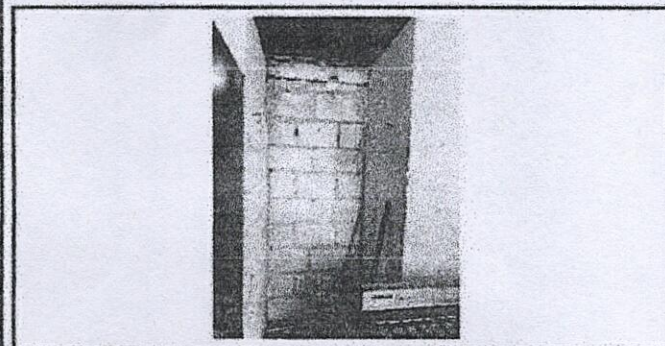
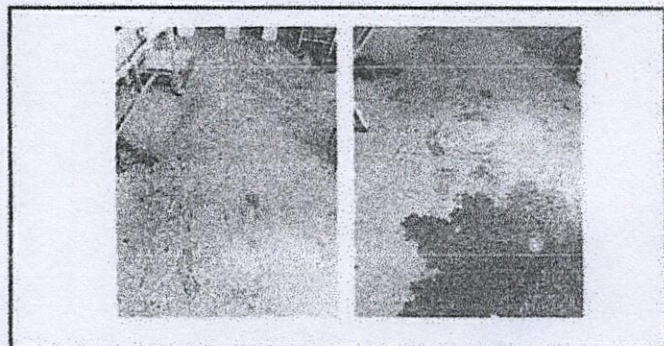
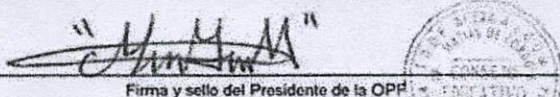
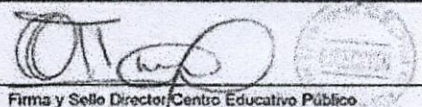
Firma y sello del Presidente de la OPP

Firma y Sello Director Centro Educativo Público