

SITUACIÓN DEFICIENCIAS DETERMINADAS      PREVIO       DURANTE       POSTERIOR

DEPARTAMENTO:	ESCUINTLA	MUNICIPIO:	NUEVA CONCEPCION
NOMBRE DEL ESTABLECIMIENTO:	ESCUELA OFICIAL RURAL MIXTA	DIRECCIÓN DEL ESTABLECIMIENTO:	SAN JOSE EL FLOR
CÓDIGO DEL ESTABLECIMIENTO:	05-13-0791-43	FECHA:	5/09/2024



Foto 1: Sustitución de lamina, por lamina troquelada



Foto 2: Sustitución de estructura de metal, por metal

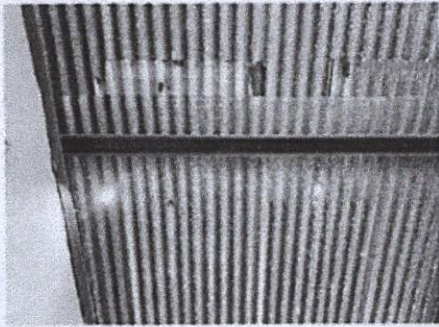

Foto 3: sustitución de puertas de sanitarios



Foto 4: Sustitución de puertas de aulas



Foto 5: Sustitución de chimenea de concreto

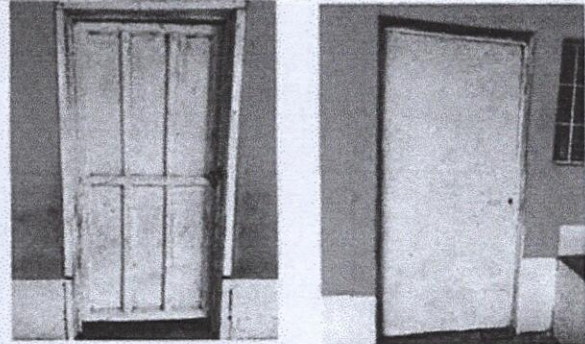

Foto 6: Sustitución de deposito de agua de 1100 lt

Observación: Si es necesario se pueden agregar hojas adicionales y actualizar el número de hojas.

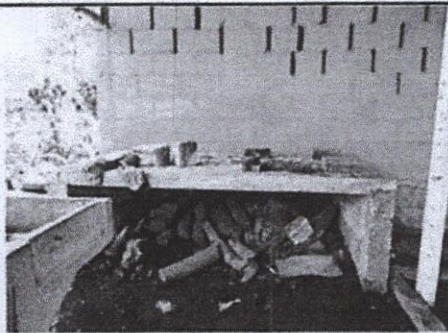
Rosa C. Navarro

Firma y sello del Presidente de la OPF

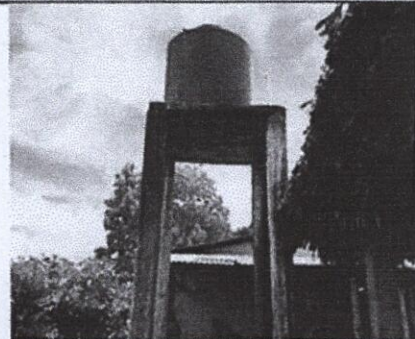

[Handwritten signature]



Firma y Sello Director Centro Educativo Público