



**REGISTRO FOTOGRÁFICO
PROGRAMA DE MANTENIMIENTO DE EDIFICIOS ESCOLARES PÚBLICOS**

Ministerio de Educación
GUATEMALA

SITUACIÓN DEFICIENCIAS DETERMINADAS

PREVIO

DURANTE

POSTERIOR

DEPARTAMENTO:	ESCUINTLA	MUNICIPIO:	NUEVA CONCEPCION
NOMBRE DEL ESTABLECIMIENTO:	EORM	DIRECCIÓN DEL ESTABLECIMIENTO:	TROCHA 8 CALLE COYOLATE
CÓDIGO DEL ESTABLECIMIENTO:	05-13-0700-43	FECHA:	17/04/2024



FOTO 7: SUSTITUCIÓN DE ESTUFA RURAL (COMPLETA) INCLUYE CHIMENEA Y PLANCHA DE METAL



FOTO 8: SUSTITUCIÓN DE DEPOSITO DE AGUA DE 1100 LITROS

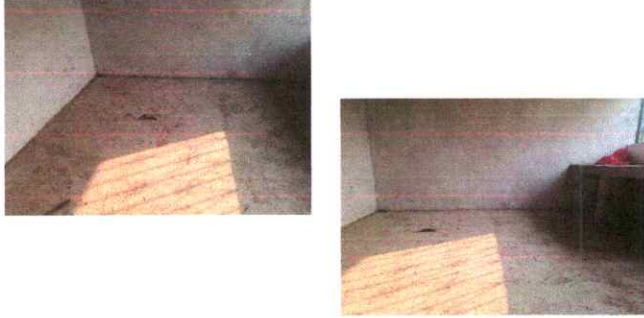

FOTO 9: REPACIÓN DE CABLEADO ELECTRICO



FOTO 10: SUSTITUCION DE PLAFONERAS, TOMACORRIENTES, APAGADORES Y FLIPONES



FOTO 11: SUSTITUCION DE BOMBA DE AGUA

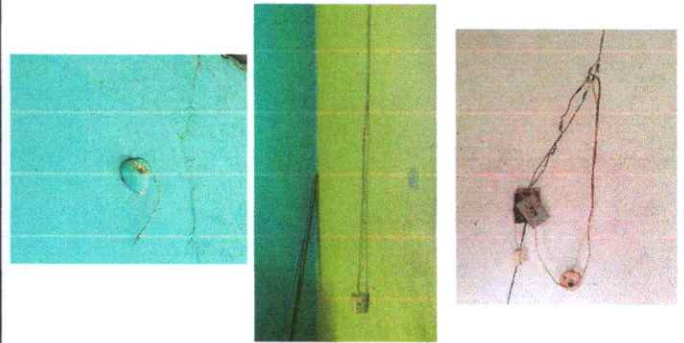

FOTO 12: SUSTITUCION DE MINGITORIO

Observación: Si es necesario se pueden agregar hojas adicionales y actualizar el número de hojas.

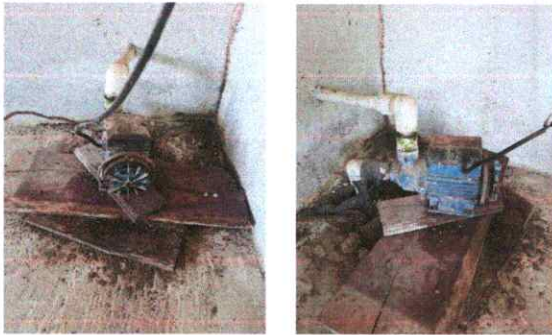
Marvin Fajardo G.

Firma y sello del Presidente de la OPEM



[Signature]

Firma y Sello Director Centro Educativo Público





**REGISTRO FOTOGRÁFICO
PROGRAMA DE MANTENIMIENTO DE EDIFICIOS ESCOLARES PÚBLICOS**

Ministerio de Educación
GUATEMALA

SITUACIÓN DEFICIENCIAS DETERMINADAS

PREVIO

DURANTE

POSTERIOR

DEPARTAMENTO:	ESCUINTLA	MUNICIPIO:	NUEVA CONCEPCION
NOMBRE DEL ESTABLECIMIENTO:	EORM	DIRECCIÓN DEL ESTABLECIMIENTO:	TROCHA 8 CALLE COYOLATE
CÓDIGO DEL ESTABLECIMIENTO:	05-13-0700-43	FECHA:	17/04/2024





FOTO 13: SUSTITUCION DE TUBERIA LINEA PRINCIPAL



FOTO 14: SUSTITUCION DE TUBERIA LINEA PRINCIPAL

Observación: Si es necesario se pueden agregar hojas adicionales y actualizar el número de hojas.

<p><i>Marvin Fajardo G.</i></p> <p>Firma y sello del Presidente de la OEA</p> 	<p><i>[Signature]</i></p> <p>Firma y Sello Director Centro Educativo Público</p> 
-------------------------------------------------------------------------------------------------------------------------------------------------------------------	------------------------------------------------------------------------------------------------------------------------------------------------------------------------