

SITUACIÓN DEFICIENCIAS DETERMINADAS

PREVIO

DURANTE

POSTERIOR

DEPARTAMENTO:	Escuintla	MUNICIPIO:	Nueva Concepcion
NOMBRE DEL ESTABLECIMIENTO:	Escuela Oficial Rural Mixta	DIRECCIÓN DEL ESTABLECIMIENTO:	Trocha 7 Calle 10
CÓDIGO DEL ESTABLECIMIENTO:	05-13-0699-43	FECHA:	10/12/2024



Foto1: 1.1 Sustitucion de lamina por lamina troquelada aluzinc calibre 26



Foto 2: 1.2 Sustitucion de capote de lamina troquelada

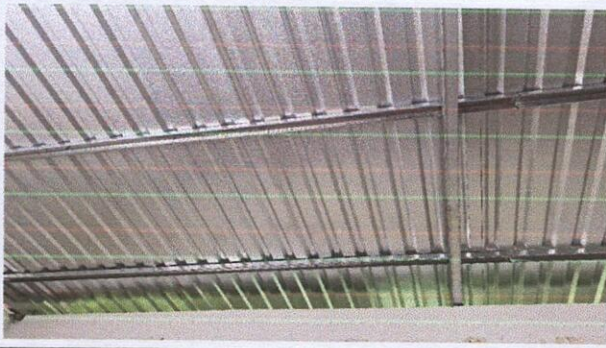

Foto 3: 1.3Sustitucion de elementos de fijacion

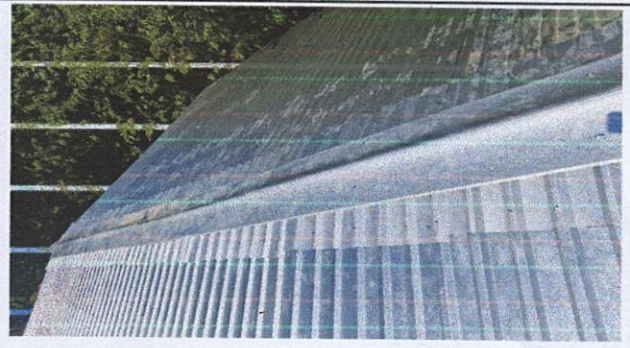

Foto 4: 2.2 Sustitucion de estructura de soporte de madera,por metal

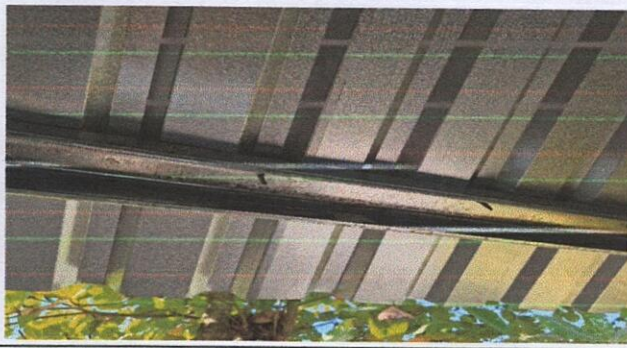

Foto 5: 11.2 Sustitucion de barrandas de metal



Foto 6: 12.1 Mantenimiento a portones de metal

Observación: Si es necesario se pueden agregar hojas adicionales y actualizar el número de hojas.



Firma y sello del Presidente de la OPF

Firma y Sello Director Centro Educativo Público



SITUACIÓN DEFICIENCIAS DETERMINADAS

PREVIO

DURANTE

POSTERIOR

DEPARTAMENTO:	Escuintla	MUNICIPIO:	Nueva Concepcion
NOMBRE DEL ESTABLECIMIENTO:	Escuela Oficial Rural Mixta	DIRECCIÓN DEL ESTABLECIMIENTO:	Trocha 7 Calle 10
CÓDIGO DEL ESTABLECIMIENTO:	05-13-0699-43	FECHA:	10/12/2024



Foto 7: 20.2 Sustitucion de estufa rural (completa) incluye y plancha de metal



Foto 2:

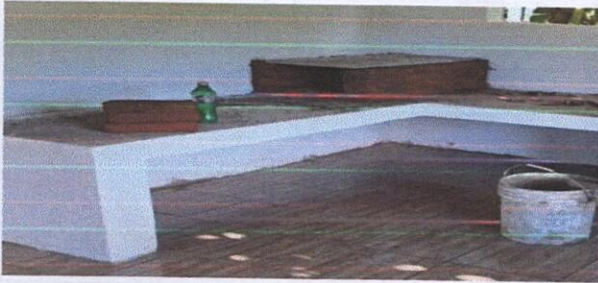

Foto 3:

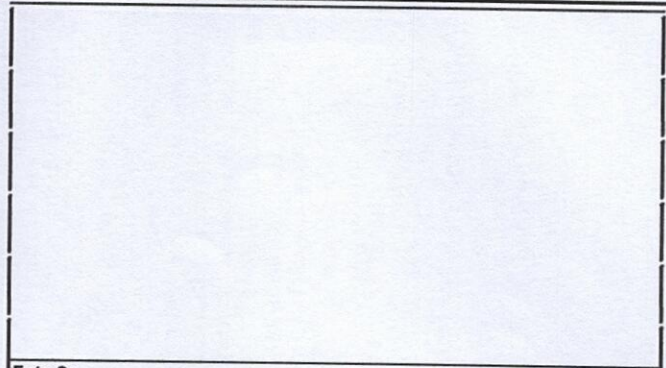

Foto 4:

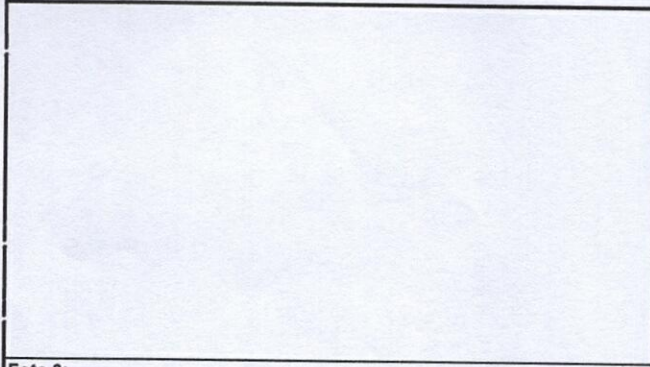

Foto 5:



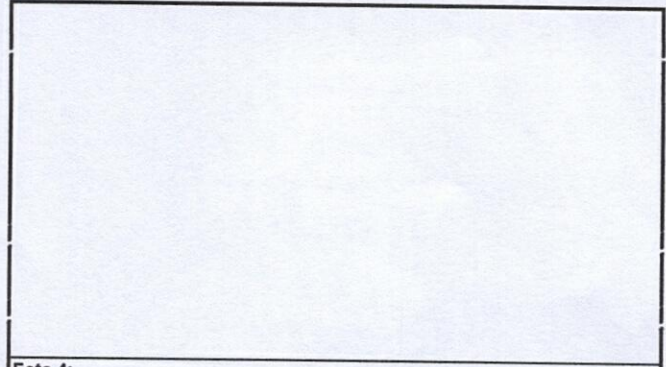

Foto 6:

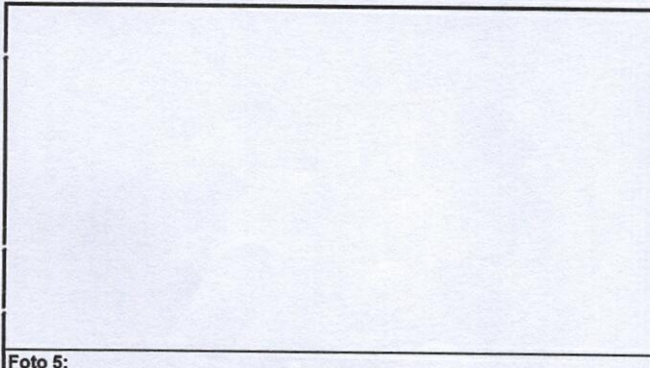
Observación: Si es necesario se pueden agregar hojas adicionales y actualizar el número de hojas.

Firma y sello del Presidente de la OPF

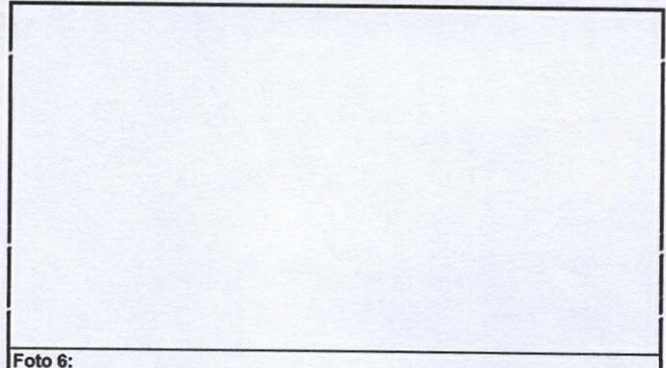

Firma y Sello Director Centro Educativo Público

