

SITUACIÓN DEFICIENCIAS DETERMINADAS PREVIÓ DURANTE POSTERIOR

DEPARTAMENTO:	ESCUINTLA	MUNICIPIO:	NUEVA CONCEPCION
NOMBRE DEL ESTABLECIMIENTO:	ESCUELA OFICIAL RURAL MIXTA	DIRECCIÓN DEL ESTABLECIMIENTO:	ALDEA PALO BLANCO
CÓDIGO DEL ESTABLECIMIENTO:	05-13-0653-43	FECHA:	5/09/2024



Foto 1: Mantenimiento a estructura del portón



Foto 2: Sustitución de soporte de madera, por metal



Foto 3: Sustitución de lámina, por lámina troquelada aluzinc calibre 26



Foto 4: Sustitución de lámina, por lámina troquelada aluzinc calibre 26

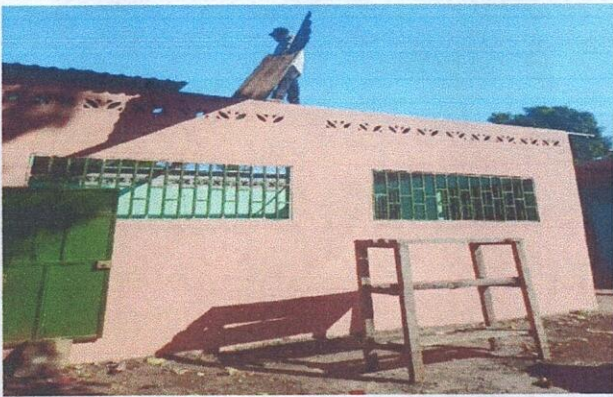

Foto 5: Sustitución de lamina, por lámina troquelada aluzinc calibre 26

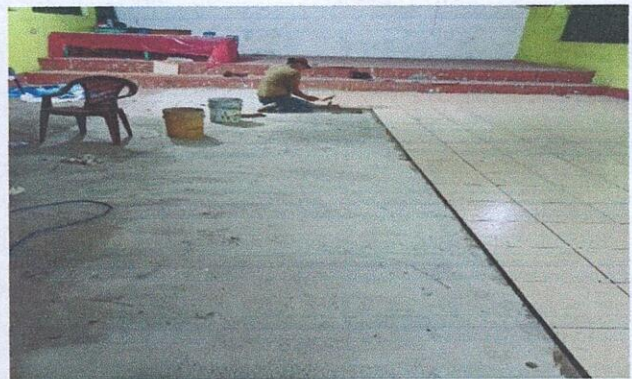
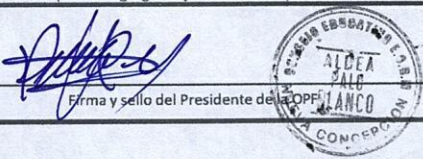
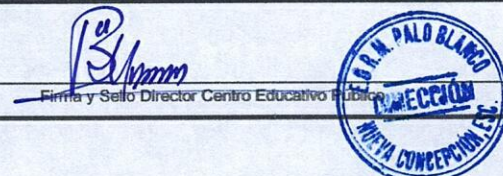

Foto 6: Sustitución de piso cerámico

Observación: Si es necesario se pueden agregar hojas adicionales y actualizar el número de hojas.

<p>Firma y sello del Presidente del COPPE</p> 	<p>Firma y Sello Director Centro Educativo Público</p> 
---	---