

SITUACIÓN DEFICIENCIAS DETERMINADAS PREVIAMENTE DURANTE POSTERIOR

DEPARTAMENTO:	ESCUINTLA	MUNICIPIO:	NUEVA CONCEPCION
NOMBRE DEL ESTABLECIMIENTO:	ESCUELA OFICIAL RURAL MIXTA	DIRECCIÓN DEL ESTABLECIMIENTO:	ALDEA PALO BLANCO
CÓDIGO DEL ESTABLECIMIENTO:	05-13-0653-43	FECHA:	5/09/2024



Foto 1: Mantenimiento a estructura del porton



Foto 2: Sustitución de soporte de madera, por metal

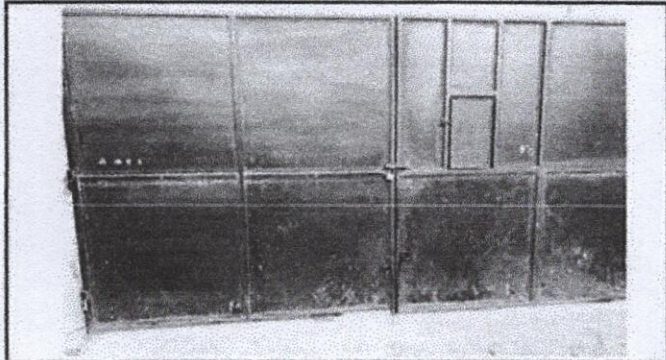

Foto 3: Sustitución de lámina, por lámina troquelada aluzinc calibre 26

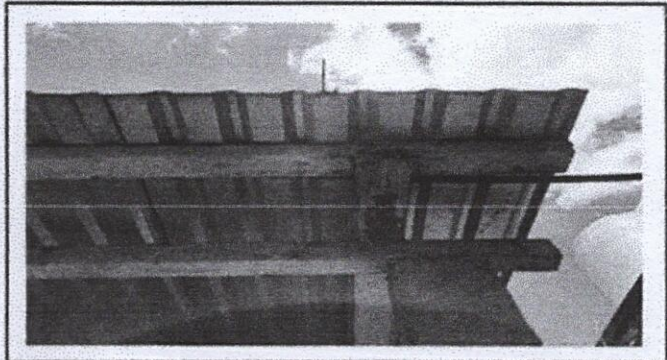

Foto 4: Sustitución de lámina, por lámina troquelada aluzinc calibre 26

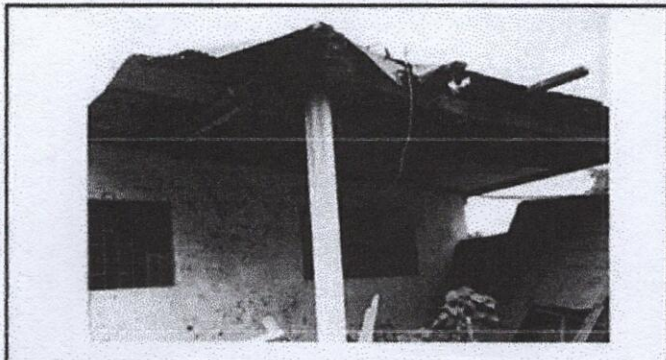

Foto 5: Sustitución de lamina, por lámina troquelada aluzinc calibre 26



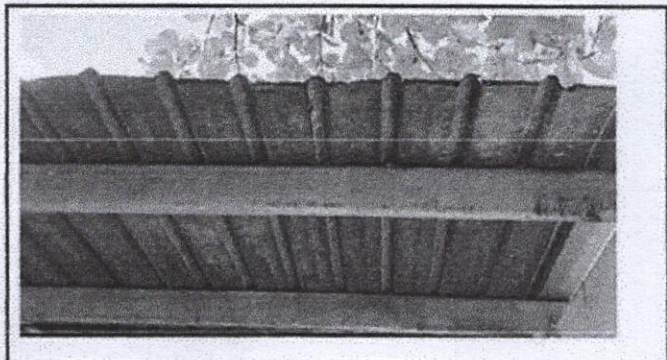

Foto 6: Sustitución de piso cerámico

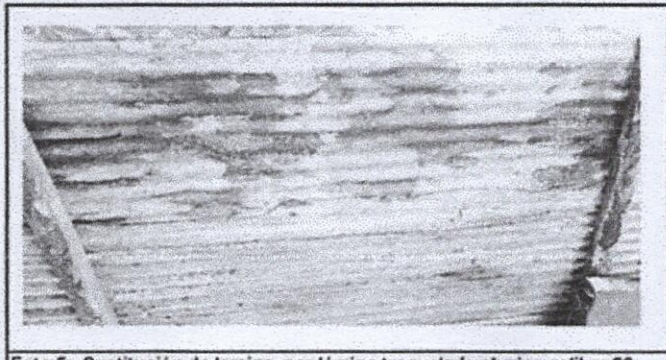
Observación: Si es necesario se pueden agregar hojas adicionales y actualizar el registro en las hojas.

Firma y sello del Presidente de la OPF

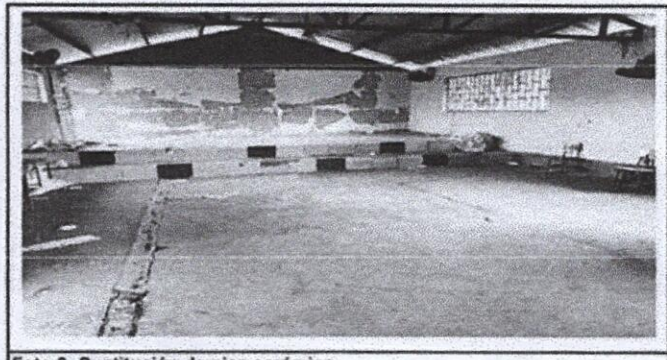
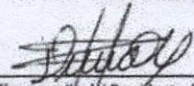
Firma y Sello Director Centro Educativo Público

