

SITUACIÓN DEFICIENCIAS DETERMINADAS

PREVIO

DURANTE

POSTERIOR

DEPARTAMENTO:	Escuintla	MUNICIPIO:	NUEVA CONCEPCION
NOMBRE DEL ESTABLECIMIENTO:	ESCUELA OFICIAL RURAL MIXTA	DIRECCIÓN DEL ESTABLECIMIENTO:	CASERIO SANTA CLARA I
CÓDIGO DEL ESTABLECIMIENTO:	05-13-0585-43	FECHA:	05/09/2024



Foto 1: Sustrucción de lamina, por lamina troquelada



Foto 2: Sustrucción de estructura de metal, por metal

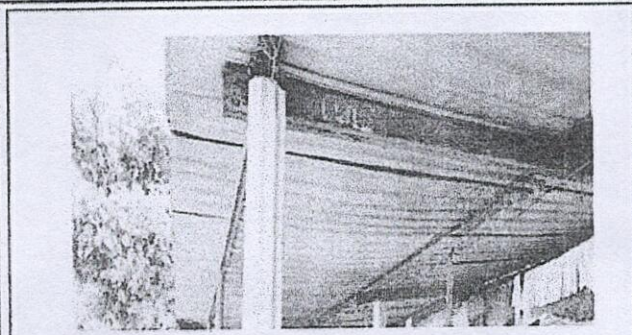

Foto 3: Sustrucción de piso ceramico

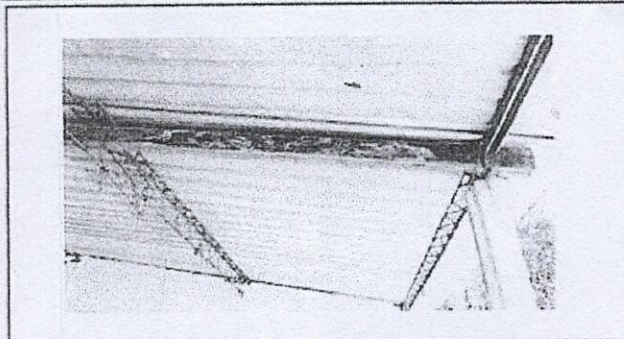

Foto 4: Sustrucción de chapa

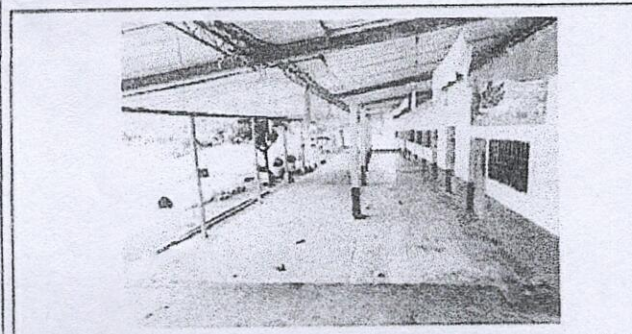

Foto 5: Sustrucción de chimenea de concreto

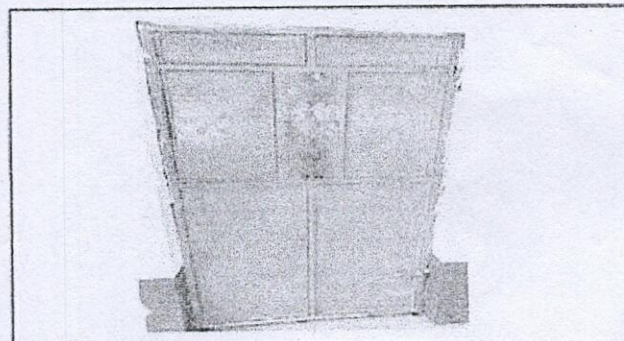

Foto 6: Sustrucción de lamina, por lamina troquelada

Observación: Si es necesario se pueden agregar hojas adicionales y actualizar el número de hojas.

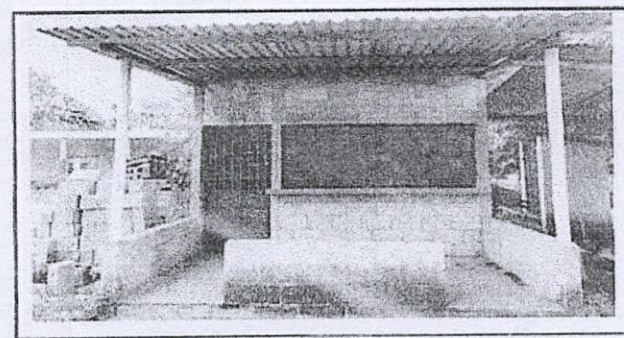
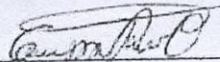
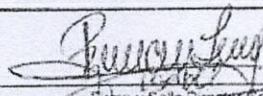

Firma y sello del Presidente de la OPE

Firma y Sello Director Centro Educativo Público

