

SITUACIÓN DEFICIENCIAS DETERMINADAS

PREVIO

DURANTE

POSTERIOR

DEPARTAMENTO:	ESCUINTLA	MUNICIPIO:	NUEVA CONCEPCION
NOMBRE DEL ESTABLECIMIENTO:	ESCUELA OFICIAL RURAL MIXTA	DIRECCIÓN DEL ESTABLECIMIENTO:	TROCHA 6 CALLE PALO BLANCO
CÓDIGO DEL ESTABLECIMIENTO:	05-13-0558-43	FECHA:	10/12/2024



Foto 1: SUSTITUCION POR LAMINA, POR LAMINA TROQUELADA ALUZING 26



Foto 2: MANTENIMIENTO A ESTRUCTURA DE SOPORTE DE METAL



Foto 3: SUSTITUCION DE PUERTA



Foto 4: SUSTITUCION DE PUERTA DE SERVICIO SANITARIO







Foto 5: SUSTITUCION DE BALCONES DE METAL

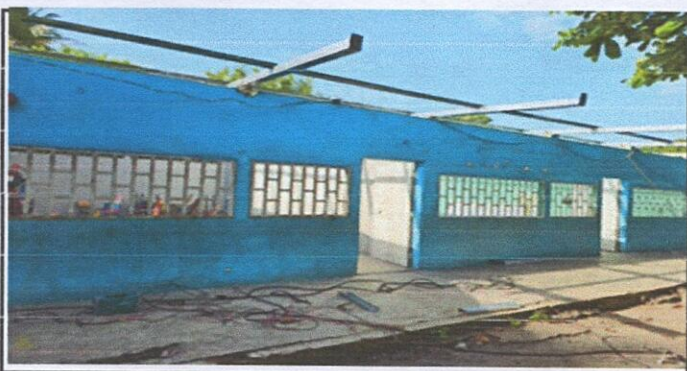

Foto 6: SUSTITUCION DE PISO CERRAMICO

Observación: Si es necesario se pueden agregar hojas adicionales y actualizar el número de hojas.

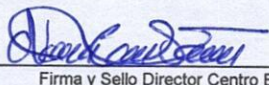
  
 Firma y sello del Presidente de la OPF
 

  
 Firma y Sello Director Centro Educativo Público
 





**REGISTRO FOTOGRÁFICO  
PROGRAMA DE MANTENIMIENTO DE EDIFICIOS ESCOLARES PÚBLICOS**

PRA-FOR-123  
Versión 1

Ministerio de Educación  
Guatemala

SITUACIÓN DEFICIENCIAS DETERMINADAS

PREVIO

DURANTE

POSTERIOR

DEPARTAMENTO:	ESCUINTLA	MUNICIPIO:	NUEVA CONCEPCION
NOMBRE DEL ESTABLECIMIENTO:	ESCUELA OFICIAL RURAL MIXTA	DIRECCIÓN DEL ESTABLECIMIENTO:	TROCHA 6 CALLE PALO BLANCO
CÓDIGO DEL ESTABLECIMIENTO:	05-13-0558-43	FECHA:	10/12/2024



Foto7: SUSTITUCIÓN DE PILA DE CEMENTO DE DOS LAVADEROS



Foto 8: SUSTITUCIÓN DE ESTUFA RURAL COMPLETA



Foto 9: SUSTITUCIÓN DE INODOROS



Foto 10: SUSTITUCIÓN DE BOMBA DE AGUA

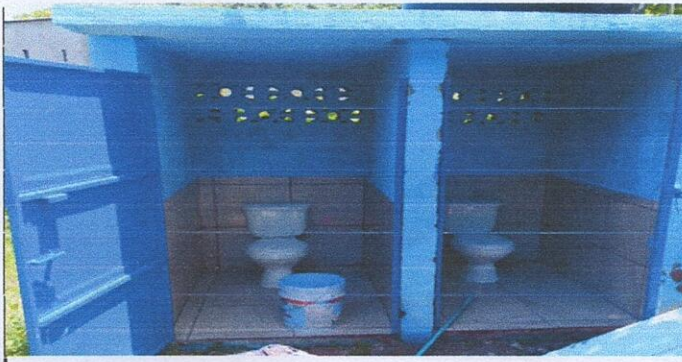

Foto 11: SUSTITUCIÓN DE DEPOSITO DE AGUA 1100 LT



Foto 12: REPELLO EN MURO

Observación: Si es necesario se pueden agregar hojas adicionales y actualizar el número de hojas.

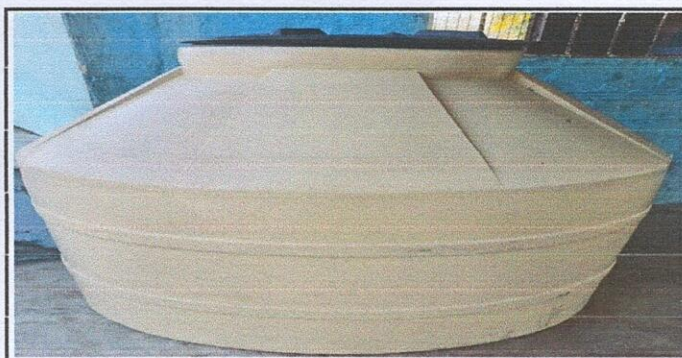
Firma y sello del Presidente de la OPF

Firma y Sello Director Centro Educativo Público

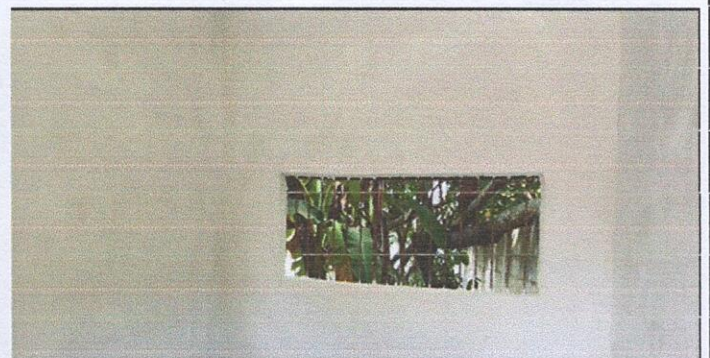